



◆ STATISTIQUES MONÉTAIRES ◆

Mai 2016





◆ STATISTIQUES MONETAIRES ◆

Mai 2016



## LISTE DES ABRÉVIATIONS ET SIGLES UTILISÉS

<b>AC</b>	: Administration Centrale
<b>AID</b>	: Autres Institutions de Dépôts
<b>AMC</b>	: Associations de microcrédit
<b>ASF</b>	: Autres Sociétés Financières
<b>ASR</b>	: Autres Secteurs Résidents
<b>BAM</b>	: Bank Al-Maghrib
<b>D.T.S</b>	: Droits de Tirage Spéciaux
<b>FHADES</b>	: Fonds Hassan II pour le Développement Economique et Social
<b>FMI</b>	: Fonds Monétaire International
<b>ID</b>	: Institutions de Dépôts
<b>ISBLSM</b>	: Institutions Sans But Lucratif au Service des Ménages
<b>M</b>	: Agrégat de monnaie
<b>MSMF</b>	: Manuel des statistiques monétaires et financières
<b>MRE</b>	: Marocains Résidant à l'Etranger
<b>OPCVM</b>	: Organismes de Placement Collectif en Valeurs Mobilières
<b>PL</b>	: Agrégat de Placement liquide
<b>SDF</b>	: Sociétés de financement
<b>SNF</b>	: Sociétés Non Financières
<b>SNFPu</b>	: Sociétés Non Financières Publiques
<b>SNFPr</b>	: Sociétés Non Financières Privées

SOMMAIRE

LISTE DES TABLEAUX

<b>I. Principaux indicateurs .....</b>	<b>09</b>
Tableau 1.1 : Principaux indicateurs mensuels .....	10
Tableau 1.2 : Principaux indicateurs trimestriels .....	11
<b>II. Situation monétaire.....</b>	<b>12</b>
Tableau 2.1 : Compte de patrimoine de Bank Al-Maghrib .....	13
Tableau 2.2 : Compte de patrimoine des Autres Institutions de Dépôts .....	14
Tableau 2.2.1 : Compte de patrimoine des banques .....	15
Tableau 2.2.2 : Compte de patrimoine des OPCVM monétaires .....	16
Tableau 2.3 : Agrégats de monnaie .....	17
Tableau 2.4 : Agrégats de placements liquides .....	19
Tableau 2.5 : Contreparties de M3 .....	21
Tableau 2.5.1 : Créances nettes des ID sur les non résidents .....	22
Tableau 2.5.2 : Créances nettes sur l'administration centrale .....	24
Tableau 2.5.3 : Créances sur l'économie .....	25
<b>III. Crédit bancaire .....</b>	<b>26</b>
Tableau 3.1 : Ventilation du crédit bancaire par objet économique .....	27
Tableau 3.2 : Ventilation du crédit bancaire par secteur institutionnel .....	28
Tableau 3.3 : Ventilation croisée du crédit bancaire par objet et par secteur institutionnel .....	29
Tableau 3.4 : Ventilation du crédit bancaire par terme et par branche d'activité .....	30
Tableau 3.4.1 : Ventilation des comptes débiteurs et crédits de trésorerie par branche d'activité .....	31
Tableau 3.4.2 : Ventilation des crédits à l'équipement par branche d'activité.....	32
Tableau 3.4.3 : Ventilation croisée du crédit bancaire par objet économique et par terme .....	33
<b>IV. Position des ID vis-à-vis des secteurs institutionnels.....</b>	<b>34</b>
Tableau 4.1 : Position des ID vis-à-vis des secteurs institutionnels .....	35
Tableau 4.2 : Position des ID vis-à-vis des autres sociétés financières .....	37
Tableau 4.3 : Position des ID vis-à-vis du secteur public hors Administration Centrale .....	39
Tableau 4.4 : Position des ID vis-à-vis des sociétés non financières privées .....	41
Tableau 4.5 : Position des ID vis-à-vis des autres secteurs résidents .....	43
Tableau 4.5.1 : Créances sur les autres secteurs résidents.....	44
Tableau 4.5.2 : Engagements envers les autres secteurs résidents .....	45

**V. Situation analytique des autres sociétés financières ..... 47**

<b>Tableau 5.1</b>	<b>: Compte de patrimoine des OPCVM autres que monétaires.....</b>	<b>48</b>
Tableau 5.1.1	: Compte de patrimoine des OPCVM obligations .....	49
Tableau 5.1.2	: Compte de patrimoine des OPCVM actions.....	50
Tableau 5.1.3	: Compte de patrimoine des OPCVM diversifiés.....	51
<b>Tableau 5.2</b>	<b>: Compte de patrimoine des sociétés d'assurances et de réassurance .....</b>	<b>52</b>
<b>Tableau 5.3</b>	<b>: Compte de patrimoine des caisses de retraite relevant du secteur financier.....</b>	<b>53</b>
<b>Tableau 5.4</b>	<b>: Compte de patrimoine des sociétés de financement.....</b>	<b>54</b>
<b>Tableau 5.5</b>	<b>: Compte de patrimoine des banques off-shores.....</b>	<b>55</b>
<b>Tableau 5.6</b>	<b>: Compte de patrimoine des de la Caisse de Dépôt et de Gestion.....</b>	<b>56</b>
<b>Tableau 5.7</b>	<b>: Compte de patrimoine des associations de microcrédit.....</b>	<b>57</b>
<b>Tableau 5.8</b>	<b>: Position des autres sociétés financières vis-à-vis de l'Administration Centrale.....</b>	<b>58</b>
<b>Tableau 5.9</b>	<b>: Créances des autres sociétés financières sur les agents non financiers ventilés par catégorie de créancier .....</b>	<b>59</b>
<b>Tableau 5.10</b>	<b>: Créances des autres sociétés financières sur les agents non financières par objet économique.....</b>	<b>61</b>
<b>Tableau 5.11</b>	<b>: Position des autres sociétés financières vis-à-vis des sociétés non financières .....</b>	<b>62</b>
<b>Tableau 5.12</b>	<b>: Position des autres sociétés financières vis-à-vis des ménages .....</b>	<b>64</b>

**LISTE DES GRAPHIQUES**

**II. Situation monétaire..... 12**

<b>Graphique 2.3.1</b>	<b>: Contribution des composantes de la monnaie à l'évolution de M3.....</b>	<b>18</b>
<b>Graphique 2.3.2</b>	<b>: Evolution annuelle des composantes de M1 .....</b>	<b>18</b>
<b>Graphique 2.3.3</b>	<b>: Evolution annuelle de l'agrégat M2 .....</b>	<b>18</b>
<b>Graphique 2.3.4</b>	<b>: Evolution annuelle des autres actifs monétaires.....</b>	<b>18</b>
<b>Graphique 2.4.1</b>	<b>: Evolution annuelle des agrégats de placements liquides et des bons du Trésor.....</b>	<b>20</b>
<b>Graphique 2.4.2</b>	<b>: Evolution de M3 et des placements liquides .....</b>	<b>20</b>
<b>Graphique 2.4.3</b>	<b>: Evolution annuelle des placements liquides des ASF .....</b>	<b>20</b>
<b>Graphique 2.4.4</b>	<b>: Evolution annuelle des placements liquides du secteur non financier .....</b>	<b>20</b>
<b>Graphique 2.5.1.1</b>	<b>: Evolution des créances nettes des ID sur les non résidents .....</b>	<b>23</b>
<b>Graphique 2.5.1.2</b>	<b>: Evolution annuelle des créances nettes des AID sur les non résidents.....</b>	<b>23</b>
<b>Graphique 2.5.1.3</b>	<b>: Evolution des avoirs officiels de réserve .....</b>	<b>23</b>
<b>Graphique 2.5.1.4</b>	<b>: Evolution des réserves internationales nettes.....</b>	<b>23</b>
<b>Graphique 2.5.2.1</b>	<b>: Evolution des créances nettes des ID sur l'administration centrale.....</b>	<b>24</b>
<b>Graphique 2.5.2.2</b>	<b>: Evolution des bons du Trésor détenus par les AID .....</b>	<b>24</b>
<b>Graphique 2.5.3.1</b>	<b>: Evolution des créances sur l'économie .....</b>	<b>25</b>
<b>Graphique 2.5.3.2</b>	<b>: Evolution du crédit bancaire.....</b>	<b>25</b>

**III. Crédit bancaire ..... 26**

Graphique 3.1.1 : Evolution annuelle du crédit bancaire par objet économique ..... 27

Graphique 3.1.2 : Contribution des différentes catégories du crédit bancaire à sa croissance annuelle ..... 27

Graphique 3.2.1 : Contribution des différents secteurs institutionnels à l'évolution annuelle du  
crédit bancaire ..... 28

Graphique 3.2.2 : Evolution annuelle du crédit bancaire accordé au secteur privé ..... 28

Graphique 3.4.1.1 : Evolution des comptes débiteurs et des crédits de trésorerie par branche d'activité ..... 31

Graphique 3.4.1.2 : Contribution annuelle des différentes branches d'activité à l'évolution annuelle des  
comptes débiteurs et crédits de trésorerie ..... 31

Graphique 3.4.2.1 : Evolution des crédits à l'équipement par branche d'activité ..... 32

Graphique 3.4.2.2 : Contribution annuelle des différentes branches d'activité à l'évolution annuelle  
des crédits à l'équipement ..... 32

Graphique 3.4.3.1 : Evolution annuelle du crédit bancaire par terme ..... 33

Graphique 3.4.3.2 : Contribution des crédits par terme à l'évolution annuelle de l'encours global du  
crédit bancaire ..... 33

**IV. Position des ID vis-à-vis des secteurs institutionnels ..... 34**

Graphique 4.1.1 : Contribution des différents secteurs à l'évolution annuelle des créances sur  
l'économie ..... 36

Graphique 4.1.2 : Evolution annuelle des créances des ID sur le secteur privé ..... 36

Graphique 4.1.3 : Contribution des différents secteurs à l'évolution annuelle de M3 ..... 36

Graphique 4.1.4 : Evolution annuelle des engagements des ID envers le secteur privé ..... 36

Graphique 4.2.1 : Evolution des créances des ID sur les ASF ..... 38

Graphique 4.2.2 : Evolution des crédits des ID aux ASF ..... 38

Graphique 4.2.3 : Evolution annuelle des engagements des ID envers les ASF ..... 38

Graphique 4.2.4 : Contribution des actifs monétaires détenus par les ASF à l'évolution de M3 ..... 38

Graphique 4.3.1 : Créances des ID sur le secteur public (Hors Administration centrale) ..... 40

Graphique 4.3.2 : Evolution annuelle des créances des ID sur les SNFP ..... 40

Graphique 4.3.3 : Evolution annuelle des dépôts des SNFP ..... 40

Graphique 4.3.4 : Contribution des actifs monétaires détenus par le secteur public à l'évolution de  
M3 ..... 40

Graphique 4.4.1 : Evolution des créances des ID sur les SNFPr ..... 42

Graphique 4.4.2 : Evolution annuelle des crédits accordés aux SNFPr ..... 42

Graphique 4.4.3 : Contribution des actifs monétaires détenus par les SNFPr à l'évolution de M3 ..... 42

Graphique 4.4.4 : Evolution annuelle des principaux actifs monétaires détenus par les SNFPr ..... 42

Graphique 4.5.1	: Contribution des actifs monétaires détenus par les ménages à l'évolution annuelle de M3 .....	46
Graphique 4.5.2	: Evolution annuelle des principaux actifs monétaires détenus par les particuliers et les MRE .....	46
Graphique 4.5.3	: Evolution annuelle des principaux crédits accordés aux particuliers et aux MRE .....	46
Graphique 4.5.4	: Evolution annuelle des principaux crédits accordés aux entrepreneurs individuels .....	46

## V. Situation analytique des autres sociétés financières ..... 47

Graphique 5.8.1	: Evolution des créances des ASF sur l'Administration Centrale .....	58
Graphique 5.8.2	: Evolution annuelle des bons du Trésor détenus par les OPCVM autres que monétaires et la CDG .....	60
Graphique 5.9.1	: Evolution des crédits accordés par les autres sociétés financières aux agents non financiers .....	60
Graphique 5.9.2	: Evolution annuelle des crédits des sociétés de financement aux agents non financiers .....	60
Graphique 5.9.3	: Evolution annuelle des crédits des banques off-shore aux agents non financiers .....	60
Graphique 5.9.4	: Evolution des titres émis par les sociétés non financières et détenus par les OPCVM autres que monétaires .....	60
Graphique 5.11.1	: Evolution des créances des autres sociétés financières sur les sociétés non financières privées .....	63
Graphique 5.11.2	: Evolution des crédits accordés aux sociétés non financières privées par les autres sociétés financières .....	63
Graphique 5.11.3	: Evolution des titres émis par les sociétés non financières privées et détenus par les autres sociétés financières .....	63
Graphique 5.11.4	: Evolution des titres émis par les OPCVM autres que monétaires et détenus par les sociétés non financières privées .....	63
Graphique 5.12.1	: Evolution des crédits accordés aux ménages par les sociétés de financement et les AMC .....	65
Graphique 5.12.2	: Evolution des titres émis par les OPCVM autres que monétaires et détenus par les ménages .....	65

## **I.Principaux indicateurs**



**TABLEAU 1.1 : PRINCIPAUX INDICATEURS MENSUELS**

En MDH

	Encours			△			△ (%)		
	Mai-016	Avr.-016*	Déc.-015*	Avr.-016	Déc.-015	Mai-015	Avr.-016	Déc.-015	Mai-015
M1	704 212	703 025	706 901	1 187	-2 689	45 115	+0,2	-0,4	+6,8
M2	845 504	844 249	845 301	1 255	203	53 229	+0,1	+0,0	+6,7
<b>M3</b>	<b>1 139 341</b>	<b>1 136 642</b>	<b>1 148 039</b>	<b>2 700</b>	<b>-8 697</b>	<b>57 116</b>	<b>+0,2</b>	<b>-0,8</b>	<b>+5,3</b>
<b>PL</b>	<b>580 044</b>	<b>578 104</b>	<b>545 179</b>	<b>1 940</b>	<b>34 865</b>	<b>90 441</b>	<b>+0,3</b>	<b>+6,4</b>	<b>+18,5</b>
Circulation fiduciaire	193 080	192 689	192 634	392	446	11 612	+0,2	+0,2	+6,4
<b>Dépôts bancaires à caractère monétaire<sup>(1)</sup></b>	<b>808 693</b>	<b>802 789</b>	<b>816 050</b>	<b>5 903</b>	<b>-7 357</b>	<b>43 040</b>	<b>+0,7</b>	<b>-0,9</b>	<b>+5,6</b>
Dépôts à vue auprès des banques	456 510	451 394	465 347	5 116	-8 837	29 474	+1,1	-1,9	+6,9
Comptes à terme et bons de caisse auprès des banques	167 902	168 655	171 039	-753	-3 137	5 152	-0,4	-1,8	+3,2
Titres d'OPCVM monétaires	54 598	55 130	62 474	-531	-7 876	-474	-1,0	-12,6	-0,9
<b>Réserves Internationales Nettes</b>	<b>243 282</b>	<b>240 405</b>	<b>224 607</b>	<b>2 877</b>	<b>18 675</b>	<b>49 026</b>	<b>+1,2</b>	<b>+8,3</b>	<b>+25,2</b>
<b>Créances nettes des ID sur l'AC</b>	<b>137 687</b>	<b>135 770</b>	<b>147 974</b>	<b>1 917</b>	<b>-10 287</b>	<b>-16 905</b>	<b>+1,4</b>	<b>-7,0</b>	<b>-10,9</b>
<b>Créances sur l'économie</b>	<b>904 398</b>	<b>902 918</b>	<b>904 174</b>	<b>1 480</b>	<b>224</b>	<b>36 682</b>	<b>+0,2</b>	<b>+0,0</b>	<b>+4,2</b>
<b>Crédits des Autres Institutions de Dépôts</b>	<b>783 690</b>	<b>780 481</b>	<b>791 283</b>	<b>3 210</b>	<b>-7 593</b>	<b>24 168</b>	<b>+0,4</b>	<b>-1,0</b>	<b>+3,2</b>
<b>Crédit bancaire</b>	<b>772 078</b>	<b>769 187</b>	<b>784 991</b>	<b>2 891</b>	<b>-12 913</b>	<b>19 873</b>	<b>0,4</b>	<b>-1,6</b>	<b>+2,6</b>
<b>Par objet économique</b>									
<b>Crédits immobiliers</b>	<b>243 474</b>	<b>241 847</b>	<b>240 905</b>	<b>1 627</b>	<b>2 569</b>	<b>4 195</b>	<b>0,7</b>	<b>1,1</b>	<b>+1,8</b>
Crédits à l'habitat	184 013	182 989	179 475	1 023	4 538	9 700	+0,6	+2,5	+5,6
Crédits aux promoteurs immobiliers	57 033	56 543	58 160	490	-1 127	-4 477	+0,9	-1,9	-7,3
Comptes débiteurs et crédits de trésorerie	168 304	169 155	171 830	-851	-3 526	-532	-0,5	-2,1	-0,3
Crédits à l'équipement	143 423	144 291	141 933	-868	1 490	4 665	-0,6	+1,0	+3,4
Crédits à la consommation	47 682	47 276	46 255	406	1 427	2 054	+0,9	+3,1	+4,5
Créances diverses sur la clientèle	107 885	106 039	126 640	1 846	-18 755	2 788	+1,7	-14,8	+2,7
Créances en souffrance	61 310	60 579	57 428	731	3 882	6 702	+1,2	+6,8	+12,3
<b>Par secteur institutionnel</b>									
Autres sociétés financières	97 695	94 875	115 366	2 820	-17 671	1 909	+3,0	-15,3	+2,0
<b>Secteur public</b>	<b>51 609</b>	<b>51 257</b>	<b>51 881</b>	<b>352</b>	<b>-272</b>	<b>3 739</b>	<b>+0,7</b>	<b>-0,5</b>	<b>+7,8</b>
Administrations locales	13 784	13 902	14 135	-117	-350	1 019	-0,8	-2,5	+8,0
Sociétés non financières publiques	37 824	37 356	37 746	469	78	2 719	+1,3	+0,2	+7,7
<b>Secteur privé</b>	<b>622 773</b>	<b>623 054</b>	<b>617 744</b>	<b>-280</b>	<b>5 030</b>	<b>14 225</b>	<b>-0,0</b>	<b>+0,8</b>	<b>+2,3</b>
Sociétés non financières privées	319 073	320 791	314 992	-1 718	4 081	5 910	-0,5	+1,3	1,9
Ménages et ISBLM	303 700	302 263	302 752	1 437	949	8 316	+0,5	+0,3	+2,8

(1) Ensemble des dépôts ouverts par les détenteurs de monnaie auprès du système bancaire à l'exception des dépôts réglementés et des dépôts de garantie

(\*) Chiffres révisés

**TABLEAU 1.2 : PRINCIPAUX INDICATEURS TRIMESTRIELS**

En MDH

	Encours						△ (%)	
	Mars-016		Mars-015		Mars-015		Mars-015	
	Déc.-015	Déc.-015	Déc.-015	Déc.-015	Déc.-015	Déc.-015	Déc.-015	
<b>Crédit bancaire par branche d'activité</b> *	<b>769 496</b>	<b>784 991</b>	<b>758 252</b>	<b>-15 495</b>	<b>11 245</b>	<b>-2,0</b>	<b>1,5</b>	
<b>Bâtiments et travaux publics</b>	<b>88 095</b>	<b>88 484</b>	<b>92 458</b>	<b>-389</b>	<b>-4 362</b>	<b>-0,4</b>	<b>-4,7</b>	
Crédits à l'immobilier	57 692	59 596	65 907	-1 903	-8 215	-3,2	-12,5	
<b>Industries manufacturières</b>	<b>82 487</b>	<b>82 814</b>	<b>84 183</b>	<b>-327</b>	<b>-1 696</b>	<b>-0,4</b>	<b>-2,0</b>	
Crédits de trésorerie	46 622	48 412	51 864	-1 790	-5 242	-3,7	-10,1	
Crédits à l'équipement	19 863	19 209	20 432	655	-568	3,4	-2,8	
<b>Commerce, réparations automobiles et d'articles domestiques</b>	<b>49 656</b>	<b>47 697</b>	<b>49 014</b>	<b>1 960</b>	<b>643</b>	<b>4,1</b>	<b>1,3</b>	
Crédits de trésorerie	33 383	32 210	35 439	1 173	-2 056	3,6	-5,8	
<b>Transports et communications</b>	<b>31 230</b>	<b>32 995</b>	<b>27 638</b>	<b>-1 764</b>	<b>3 592</b>	<b>-5,3</b>	<b>13,0</b>	
Crédits à l'équipement	12 649	13 040	12 374	-391	275	-3,0	2,2	
Crédits de trésorerie	14 057	15 262	11 461	-1 205	2 596	-7,9	22,7	
<b>Activités financières</b>	<b>108 945</b>	<b>126 694</b>	<b>107 748</b>	<b>-17 749</b>	<b>1 197</b>	<b>-14,0</b>	<b>1,1</b>	
Créances diverses sur la clientèle	93 773	112 197	94 641	-18 424	-868	-16,4	-0,9	
<b>Créances des autres sociétés financières sur les agents non financiers</b>	<b>434 875</b>	<b>431 151</b>	<b>413 060</b>	<b>3 724</b>	<b>21 816</b>	<b>0,9</b>	<b>5,3</b>	
<b>Crédits des ASF</b>	<b>122 461</b>	<b>123 784</b>	<b>118 873</b>	<b>-1 323</b>	<b>3 588</b>	<b>-1,1</b>	<b>3,0</b>	
<b>Sociétés non financières privées</b>	<b>69 519</b>	<b>70 809</b>	<b>67 777</b>	<b>-1 291</b>	<b>1 741</b>	<b>-1,8</b>	<b>2,6</b>	
Sociétés de financement	49 561	51 077	49 644	-1 516	-82	-3,0	-0,2	
Banques off-shores	10 528	10 744	11 698	-216	-1 171	-2,0	-10,0	
Caisse de Dépôt et de Gestion	8 677	8 236	5 692	442	2 986	5,4	52,5	
<b>Ménages</b>	<b>53 668</b>	<b>53 700</b>	<b>52 627</b>	<b>-33</b>	<b>1 041</b>	<b>-0,1</b>	<b>2,0</b>	
Sociétés de financement	46 728	46 937	45 398	-208	1 331	-0,4	2,9	
Associations de micro-crédits	6 102	5 925	5 579	177	524	3,0	9,4	
<b>Titres émis par les agents non financiers et détenus par les ASF</b>	<b>295 371</b>	<b>291 373</b>	<b>276 755</b>	<b>3 998</b>	<b>18 616</b>	<b>1,4</b>	<b>6,7</b>	
<b>Administration centrale</b>	<b>206 753</b>	<b>200 362</b>	<b>181 818</b>	<b>6 391</b>	<b>24 935</b>	<b>3,2</b>	<b>13,7</b>	
OPCVM obligations	136 695	130 802	116 923	5 893	19 773	4,5	16,9	
Caisse de Dépôt et de Gestion	30 857	30 293	28 375	564	2 481	1,9	8,7	
Entreprises d'assurances et de réassurances	18 620	18 795	18 424	-175	196	-0,9	1,1	
<b>Sociétés non financières privées</b>	<b>71 089</b>	<b>73 519</b>	<b>77 476</b>	<b>-2 430</b>	<b>-6 387</b>	<b>-3,3</b>	<b>-8,2</b>	
OPCVM obligations	11 939	12 898	16 052	-959	-4 113	-7,4	-25,6	
OPCVM actions	9 718	9 562	11 304	156	-1 586	1,6	-14,0	
Caisse de Dépôt et de Gestion	7 716	9 022	8 452	-1 306	-737	-14,5	-8,7	
Entreprises d'assurances et de réassurances	28 885	28 804	27 647	81	1 239	0,3	4,5	
<b>Sociétés non financières publiques</b>	<b>17 529</b>	<b>17 492</b>	<b>17 461</b>	<b>37</b>	<b>69</b>	<b>0,2</b>	<b>0,4</b>	
OPCVM obligations	9 447	9 403	9 548	45	-100	0,5	-1,0	
Entreprises d'assurances et de réassurances	5 709	5 723	5 774	-14	-65	-0,2	-1,1	

(\*) Chiffres révisés

## II. SITUATION MONETAIRE

**TABLEAU 2.1 : COMPTE DE PATRIMOINE DE BANK AL-MAGHRIB**

En MDH

	Encours			△		Mai-015	△ (%)		Mai-015
	Mai-016	Avr.-016	Déc.-015	Avr.-016	Déc.-015		Avr.-016	Déc.-015	
<b>Actif</b>	<b>267 002</b>	<b>264 630</b>	<b>262 356</b>	<b>2 372</b>	<b>4 646</b>	<b>19 786</b>	<b>0,9</b>	<b>1,8</b>	<b>8,0</b>
<b>Créances sur les non-résidents</b>	<b>250 760</b>	<b>248 592</b>	<b>229 071</b>	<b>2 168</b>	<b>21 689</b>	<b>49 148</b>	<b>0,9</b>	<b>9,5</b>	<b>24,4</b>
<b>Crédits accordés aux résidents</b>	<b>10 830</b>	<b>10 816</b>	<b>27 961</b>	<b>15</b>	<b>-17 131</b>	<b>-30 086</b>	<b>0,1</b>	<b>-61,3</b>	<b>-73,5</b>
Banques	6 119	6 107	23 249	12	-17 130	-30 102	0,2	-73,7	-83,1
Administration centrale	4 001	4 001	4 000	-	-	-	-	-	-
Autres secteurs	710	707	712	3	-2	14	0,4	-0,3	2,0
<b>Actif immobilisé</b>	<b>2 512</b>	<b>2 531</b>	<b>2 687</b>	<b>-19</b>	<b>-175</b>	<b>-334</b>	<b>-0,8</b>	<b>-6,5</b>	<b>-11,7</b>
<b>Autres actifs <sup>(1)</sup></b>	<b>2 844</b>	<b>2 636</b>	<b>2 581</b>	<b>208</b>	<b>263</b>	<b>1 028</b>	<b>7,9</b>	<b>10,2</b>	<b>56,6</b>
<b>Passif</b>	<b>267 002</b>	<b>264 630</b>	<b>262 356</b>	<b>2 372</b>	<b>4 646</b>	<b>19 786</b>	<b>0,9</b>	<b>1,8</b>	<b>8,0</b>
<b>Billets et monnaies en circulation</b>	<b>205 190</b>	<b>204 196</b>	<b>205 884</b>	<b>994</b>	<b>-694</b>	<b>13 406</b>	<b>0,5</b>	<b>-0,3</b>	<b>7,0</b>
<b>Engagements envers les non-résidents</b>	<b>13 647</b>	<b>13 915</b>	<b>11 066</b>	<b>-269</b>	<b>2 580</b>	<b>889</b>	<b>-1,9</b>	<b>23,3</b>	<b>7,0</b>
<b>Engagements envers les résidents</b>	<b>26 890</b>	<b>24 982</b>	<b>26 285</b>	<b>1 908</b>	<b>605</b>	<b>4 200</b>	<b>7,6</b>	<b>2,3</b>	<b>18,5</b>
Banques	12 220	9 695	14 189	2 525	-1 969	1 463	26,0	-13,9	13,6
Administration centrale	6 211	6 571	5 953	-361	258	391	-5,5	4,3	6,7
Autres secteurs	8 460	8 716	6 143	-256	2 316	2 346	-2,9	37,7	38,4
<b>Actions et autres titres de participation</b>	<b>16 298</b>	<b>16 517</b>	<b>15 249</b>	<b>-220</b>	<b>1 049</b>	<b>-189</b>	<b>-1,3</b>	<b>6,9</b>	<b>-1,1</b>
Capital et réserves	5 533	5 533	5 533	-	-	-	-	-	-
<b>Autres passifs <sup>(1)</sup></b>	<b>4 977</b>	<b>5 019</b>	<b>3 871</b>	<b>-42</b>	<b>1 106</b>	<b>1 480</b>	<b>-0,8</b>	<b>28,6</b>	<b>42,3</b>

(1) Composés Principalement des effets en cours de recouvrement et des comptes de règlement

**TABLEAU 2.2 : COMPTE DE PATRIMOINE DES AUTRES INSTITUTIONS DE DEPOTS <sup>(1)</sup>**

En MDH

	Encours			△			△ (%)		
	Mai-016	Avr.-016*	Déc.-015 *	Avr.-016	Déc.-015	Mai-015	Avr.-016	Déc.-015	Mai-015
<b>Actif</b>	<b>1 224 205</b>	<b>1 216 702</b>	<b>1 253 039</b>	<b>7 503</b>	<b>-28 834</b>	<b>27 120</b>	<b>0,6</b>	<b>-2,3</b>	<b>2,3</b>
<b>Créances sur les non-résidents</b>	<b>35 121</b>	<b>34 112</b>	<b>38 109</b>	<b>1 009</b>	<b>-2 988</b>	<b>302</b>	<b>3,0</b>	<b>-7,8</b>	<b>0,9</b>
<b>Créances sur BAM</b>	<b>23 265</b>	<b>21 119</b>	<b>26 131</b>	<b>2 145</b>	<b>-2 867</b>	<b>2 471</b>	<b>10,2</b>	<b>-11,0</b>	<b>11,9</b>
Avoirs en monnaie nationale	12 110	11 508	13 250	602	-1 140	1 794	5,2	-8,6	17,4
Dépôts auprès de BAM	10 855	9 612	12 882	1 243	-2 027	377	12,9	-15,7	3,6
<b>Crédits</b>	<b>838 431</b>	<b>834 074</b>	<b>849 323</b>	<b>4 357</b>	<b>-10 892</b>	<b>31 969</b>	<b>0,5</b>	<b>-1,3</b>	<b>4,0</b>
Autres institutions de dépôts	31 520	30 876	36 272	644	-4 753	7 878	2,1	-13,1	33,3
Administration centrale	23 220	22 717	21 767	503	1 454	-77	2,2	6,7	-0,3
Autres secteurs	783 690	780 481	791 283	3 210	-7 593	24 168	0,4	-1,0	3,2
<b>Titres autres qu'actions émis par les résidents</b>	<b>161 206</b>	<b>159 896</b>	<b>177 550</b>	<b>1 309</b>	<b>-16 345</b>	<b>-21 805</b>	<b>0,8</b>	<b>-9,2</b>	<b>-11,9</b>
Autres institutions de dépôts	14 050	14 358	21 096	-308	-7 046	-8 474	-2,1	-33,4	-37,6
Administration centrale	128 715	126 797	137 643	1 918	-8 929	-11 809	1,5	-6,5	-8,4
Autres secteurs	18 441	18 741	18 811	-300	-370	-1 521	-1,6	-2,0	-7,6
<b>Titres OPCVM monétaires</b>	<b>8 239</b>	<b>8 098</b>	<b>8 792</b>	<b>141</b>	<b>-553</b>	<b>-2 294</b>	<b>1,7</b>	<b>-6,3</b>	<b>-21,8</b>
<b>Actions et autres titres de participation</b>	<b>73 588</b>	<b>75 470</b>	<b>66 646</b>	<b>-1 881</b>	<b>6 942</b>	<b>10 436</b>	<b>-2,5</b>	<b>10,4</b>	<b>16,5</b>
<b>Actif immobilisé</b>	<b>30 538</b>	<b>30 340</b>	<b>30 599</b>	<b>199</b>	<b>-60</b>	<b>4 142</b>	<b>0,7</b>	<b>-0,2</b>	<b>15,7</b>
<b>Autres actifs <sup>(2)</sup></b>	<b>53 817</b>	<b>53 594</b>	<b>55 889</b>	<b>224</b>	<b>-2 072</b>	<b>1 898</b>	<b>0,4</b>	<b>-3,7</b>	<b>3,7</b>
<b>Passif</b>	<b>1 224 205</b>	<b>1 216 702</b>	<b>1 253 039</b>	<b>7 503</b>	<b>-28 834</b>	<b>27 120</b>	<b>0,6</b>	<b>-2,3</b>	<b>2,3</b>
<b>Engagements envers les non-résidents</b>	<b>29 603</b>	<b>30 361</b>	<b>29 789</b>	<b>-759</b>	<b>-186</b>	<b>1 308</b>	<b>-2,5</b>	<b>-0,6</b>	<b>4,6</b>
<b>Engagements envers les résidents</b>	<b>1 016 587</b>	<b>1 009 133</b>	<b>1 049 946</b>	<b>7 454</b>	<b>-33 360</b>	<b>19 171</b>	<b>0,7</b>	<b>-3,2</b>	<b>1,9</b>
BAM	6 808	6 787	23 409	21	-16 601	-29 355	0,3	-70,9	-81,2
Autres institutions de dépôts	67 085	68 581	71 869	-1 496	-4 784	1 223	-2,2	-6,7	1,9
Administration centrale	16 812	15 895	16 169	917	643	4 861	5,8	4,0	40,7
Autres secteurs	925 881	917 869	938 499	8 012	-12 618	42 442	0,9	-1,3	4,8
Comptes chèques et comptes courants	454 531	451 241	460 895	3 289	-6 364	27 403	0,7	-1,4	6,4
Comptes à terme et bons de caisse	168 459	169 206	171 491	-747	-3 032	5 336	-0,4	-1,8	3,3
Comptes d'épargne	141 292	141 224	138 399	68	2 892	8 115	0,0	2,1	6,1
Titres OPCVM monétaires	54 598	55 130	62 474	-531	-7 876	-474	-1,0	-12,6	-0,9
Titres de créances <sup>(3)</sup>	49 500	48 166	45 816	1 334	3 684	2 082	2,8	8,0	4,4
<b>Actions et autres titres de participation</b>	<b>111 088</b>	<b>114 637</b>	<b>112 446</b>	<b>-3 549</b>	<b>-1 358</b>	<b>2 731</b>	<b>-3,1</b>	<b>-1,2</b>	<b>2,5</b>
Contributions des propriétaires	56 697	56 846	56 833	-149	-136	2 183	-0,3	-0,2	4,0
Réserves générales et spéciales	41 102	38 902	38 908	2 200	2 194	4 242	5,7	5,6	11,5
<b>Autres passifs <sup>(2)</sup></b>	<b>66 928</b>	<b>62 571</b>	<b>60 858</b>	<b>4 357</b>	<b>6 069</b>	<b>3 911</b>	<b>7,0</b>	<b>10,0</b>	<b>6,2</b>

(1) Banques commerciales et OPCVM monétaires.

(2) Principalement les effets en cours de recouvrement et les comptes de règlement

(3) Obligations et certificats de dépôts émis par les banques

(\*) Chiffres révisés

**TABLEAU 2.2.1 : COMPTE DE PATRIMOINE DES BANQUES**

En MDH

	Encours			△			△ (%)		
	Mai-016	Avr.-016*	Déc.-015 *	Avr.-016	Déc.-015	Mai-015	Avr.-016	Déc.-015	Mai-015
<b>Actif</b>	<b>1 159 814</b>	<b>1 152 322</b>	<b>1 180 784</b>	<b>7 492</b>	<b>-20 970</b>	<b>30 539</b>	<b>0,7</b>	<b>-1,8</b>	<b>2,7</b>
<b>Créances sur les non-résidents</b>	<b>35 121</b>	<b>34 112</b>	<b>38 109</b>	<b>1 009</b>	<b>-2 988</b>	<b>302</b>	<b>3,0</b>	<b>-7,8</b>	<b>0,9</b>
<b>Créances sur BAM</b>	<b>23 265</b>	<b>21 119</b>	<b>26 131</b>	<b>2 145</b>	<b>-2 867</b>	<b>2 471</b>	<b>10,2</b>	<b>-11,0</b>	<b>11,9</b>
Avoirs en monnaie nationale	12 110	11 508	13 250	602	-1 140	1 794	5,2	-8,6	17,4
Dépôts auprès de BAM	10 855	9 612	12 882	1 243	-2 027	377	12,9	-15,7	3,6
<b>Crédits</b>	<b>820 249</b>	<b>816 821</b>	<b>837 346</b>	<b>3 429</b>	<b>-17 097</b>	<b>27 513</b>	<b>0,4</b>	<b>-2,0</b>	<b>3,5</b>
Autres institutions de dépôts	24 951	24 916	30 588	35	-5 637	7 718	0,1	-18,4	44,8
Administration centrale	23 220	22 717	21 767	503	1 454	-77	2,2	6,7	-0,3
Autres secteurs	772 078	769 187	784 991	2 891	-12 913	19 873	0,4	-1,6	2,6
<b>Titres autres qu'actions émis par les résidents</b>	<b>123 009</b>	<b>121 025</b>	<b>130 530</b>	<b>1 984</b>	<b>-7 521</b>	<b>-14 370</b>	<b>1,6</b>	<b>-5,8</b>	<b>-10,5</b>
Autres institutions de dépôts	3 995	4 228	5 470	-233	-1 475	-1 758	-5,5	-27,0	-30,6
Administration centrale	110 365	108 120	116 348	2 245	-5 983	-11 859	2,1	-5,1	-9,7
Autres secteurs	8 649	8 676	8 712	-27	-63	-753	-0,3	-0,7	-8,0
<b>Titres OPCVM monétaires</b>	<b>8 239</b>	<b>8 098</b>	<b>8 792</b>	<b>141</b>	<b>-553</b>	<b>-2 294</b>	<b>1,7</b>	<b>-6,3</b>	<b>-21,8</b>
<b>Actions et autres titres de participation</b>	<b>73 288</b>	<b>75 264</b>	<b>66 152</b>	<b>-1 976</b>	<b>7 136</b>	<b>10 373</b>	<b>-2,6</b>	<b>10,8</b>	<b>16,5</b>
<b>Actif immobilisé</b>	<b>30 538</b>	<b>30 340</b>	<b>30 599</b>	<b>199</b>	<b>-60</b>	<b>4 142</b>	<b>0,7</b>	<b>-0,2</b>	<b>15,7</b>
<b>Autres actifs <sup>(1)</sup></b>	<b>46 105</b>	<b>45 545</b>	<b>43 126</b>	<b>560</b>	<b>2 980</b>	<b>2 401</b>	<b>1,2</b>	<b>6,9</b>	<b>5,5</b>
<b>Passif</b>	<b>1 159 814</b>	<b>1 152 322</b>	<b>1 180 784</b>	<b>7 492</b>	<b>-20 970</b>	<b>30 539</b>	<b>0,7</b>	<b>-1,8</b>	<b>2,7</b>
<b>Engagements envers les non-résidents</b>	<b>29 300</b>	<b>30 057</b>	<b>29 446</b>	<b>-757</b>	<b>-145</b>	<b>1 183</b>	<b>-2,5</b>	<b>-0,5</b>	<b>4,2</b>
<b>Engagements envers les résidents</b>	<b>952 584</b>	<b>945 132</b>	<b>978 108</b>	<b>7 452</b>	<b>-25 524</b>	<b>22 749</b>	<b>0,8</b>	<b>-2,6</b>	<b>2,4</b>
BAM	6 808	6 787	23 409	21	-16 601	-29 355	0,3	-70,9	-81,2
Autres institutions de dépôts	57 943	60 063	62 691	-2 121	-4 749	4 369	-3,5	-7,6	8,2
Administration centrale	16 812	15 895	16 169	917	643	4 861	5,8	4,0	40,7
Autres secteurs	871 022	862 387	875 838	8 635	-4 817	42 875	1,0	-0,5	5,2
Comptes chèques et comptes courants	454 531	451 241	460 895	3 289	-6 364	27 403	0,7	-1,4	6,4
Comptes à terme et bons de caisse	168 459	169 206	171 491	-747	-3 032	5 336	-0,4	-1,8	3,3
Comptes d'épargne	141 292	141 224	138 399	68	2 892	8 115	0,0	2,1	6,1
Titres de créances <sup>(2)</sup>	49 500	48 166	45 816	1 334	3 684	2 082	2,8	8,0	4,4
<b>Actions et autres titres de participation</b>	<b>111 088</b>	<b>114 637</b>	<b>112 446</b>	<b>-3 549</b>	<b>-1 358</b>	<b>2 731</b>	<b>-3,1</b>	<b>-1,2</b>	<b>2,5</b>
Contributions des propriétaires	56 697	56 846	56 833	-149	-136	2 183	-0,3	-0,2	4,0
Réserves générales et spéciales	41 102	38 902	38 908	2 200	2 194	4 242	5,7	5,6	11,5
<b>Autres passifs <sup>(1)</sup></b>	<b>66 841</b>	<b>62 496</b>	<b>60 785</b>	<b>4 346</b>	<b>6 057</b>	<b>3 876</b>	<b>7,0</b>	<b>10,0</b>	<b>6,2</b>

(1) Principalement les effets en cours de recouvrement et les comptes de règlement

(2) Obligations et certificats de dépôts émis par les banques

(\*) Chiffres révisés

**TABLEAU 2.2.2 : COMPTE DE PATRIMOINE DES OPCVM MONÉTAIRES**

En MDH

	Encours			△			△ (%)		
	Mai-016	Avr.-016	Déc.-015	Avr.-016	Déc.-015	Mai-015	Avr.-016	Déc.-015	Mai-015
<b>Actif</b>	<b>64 391</b>	<b>64 380</b>	<b>72 255</b>	<b>11</b>	<b>-7 865</b>	<b>-3 419</b>	<b>0,0</b>	<b>-10,9</b>	<b>-5,0</b>
<b>Dépôts auprès des banques</b>	<b>6 425</b>	<b>6 969</b>	<b>11 856</b>	<b>-544</b>	<b>-5 431</b>	<b>-914</b>	<b>-7,8</b>	<b>-45,8</b>	<b>-12,5</b>
<b>Crédits</b>	<b>18 182</b>	<b>17 254</b>	<b>11 977</b>	<b>928</b>	<b>6 205</b>	<b>4 455</b>	<b>5,4</b>	<b>51,8</b>	<b>32,5</b>
Valeurs reçues en pension des autres institutions de dépôts	6 569	5 960	5 684	609	884	160	-	15,6	2,5
Valeurs reçues en pension des autres sociétés financières	11 613	11 294	6 292	319	5 320	4 295	2,8	84,6	58,7
<b>Titres autres qu'actions</b>	<b>38 197</b>	<b>38 872</b>	<b>47 021</b>	<b>-675</b>	<b>-8 824</b>	<b>-7 435</b>	<b>-1,7</b>	<b>-18,8</b>	<b>-16,3</b>
Administration centrale	18 350	18 677	21 296	-327	-2 946	50	-1,7	-13,8	0,3
Banques	10 055	10 130	15 626	-75	-5 571	-6 717	-0,7	-35,7	-40,0
Autres sociétés financières	6 450	6 809	5 930	-359	520	567	-5,3	8,8	9,6
Sociétés non financières privées	3 148	3 120	3 993	28	-845	-1 386	0,9	-21,2	-30,6
<b>Titres d'OPCVM</b>	<b>1 238</b>	<b>959</b>	<b>745</b>	<b>279</b>	<b>493</b>	<b>363</b>	<b>29,1</b>	<b>66,2</b>	<b>41,6</b>
OPCVM monétaires	1 144	959	745	185	399	269	19,3	53,6	30,8
OPCVM autres que monétaires	94	0	0	94	94	94			
<b>Autres actifs</b>	<b>143</b>	<b>121</b>	<b>163</b>	<b>23</b>	<b>-19</b>	<b>142</b>	<b>18,8</b>	<b>-11,9</b>	<b>-</b>
<b>Passif</b>	<b>64 391</b>	<b>64 380</b>	<b>72 255</b>	<b>11</b>	<b>-7 865</b>	<b>-3 419</b>	<b>0,0</b>	<b>-10,9</b>	<b>-5,0</b>
<b>Parts et actions émises par les OPCVM monétaires</b>	<b>63 140</b>	<b>63 532</b>	<b>71 608</b>	<b>-392</b>	<b>-8 469</b>	<b>-2 644</b>	<b>-0,6</b>	<b>-11,8</b>	<b>-4,0</b>
Autres institutions de dépôts	8 239	8 098	8 792	141	-553	-2 294	1,7	-6,3	-21,8
Autres sociétés financières	7 264	7 501	8 791	-237	-1 527	-22	-3,2	-17,4	-0,3
Organismes de prévoyance et de retraite à régime obligatoire	13 566	13 650	15 385	-84	-1 820	-1 113	-0,6	-11,8	-7,6
Sociétés non financières privées	28 398	28 575	32 207	-177	-3 809	950	-0,6	-11,8	3,5
Ménages	5 370	5 404	6 091	-33	-720	-289	-0,6	-11,8	-5,1
Non résidents	302	304	343	-2	-41	124	-0,6	-11,8	69,7
<b>Emprunts auprès des sociétés financières</b>	<b>1 165</b>	<b>773</b>	<b>573</b>	<b>392</b>	<b>592</b>	<b>-810</b>	<b>50,8</b>	<b>103,3</b>	<b>-41,0</b>
Autres institutions de dépôts	904	420	386	484	518	-852	115,2	134,1	-48,5
Autres sociétés financières	261	353	187	-91	74	42	-25,9	39,8	19,1
<b>Autres passifs</b>	<b>86</b>	<b>75</b>	<b>74</b>	<b>11</b>	<b>12</b>	<b>35</b>	<b>15,1</b>	<b>16,7</b>	<b>68,0</b>

**TABLEAU 2.3 : AGREGATS DE MONNAIE**

En MDH

	Encours			△		△ (%)			
	Mai-016	Avr.-016*	Déc.-015*	Avr.-016	Déc.-015	Mai-015	Avr.-016	Déc.-015	Mai-015
<b>Circulation fiduciaire</b>	<b>193 080</b>	<b>192 689</b>	<b>192 634</b>	<b>392</b>	<b>446</b>	<b>11 612</b>	<b>0,2</b>	<b>0,2</b>	<b>6,4</b>
Billets et monnaies mis en circulation	205 190	204 196	205 884	994	-694	13 406	0,5	-0,3	7,0
Encaisses des banques (à déduire)	12 110	11 508	13 250	602	-1 140	1 794	5,2	-8,6	17,4
<b>Monnaie scripturale</b>	<b>511 132</b>	<b>510 337</b>	<b>514 267</b>	<b>795</b>	<b>-3 135</b>	<b>33 503</b>	<b>0,2</b>	<b>-0,6</b>	<b>7,0</b>
Dépôts à vue auprès de BAM	4 391	4 784	2 684	-394	1 706	242	-8,2	63,6	5,8
Dépôts à vue auprès des banques	456 510	451 394	465 347	5 116	-8 837	29 474	1,1	-1,9	6,9
Dépôts à vue auprès du Trésor	50 232	54 159	46 236	-3 927	3 996	3 787	-7,3	8,6	8,2
<b>M1</b>	<b>704 212</b>	<b>703 025</b>	<b>706 901</b>	<b>1 187</b>	<b>-2 689</b>	<b>45 115</b>	<b>0,2</b>	<b>-0,4</b>	<b>6,8</b>
<b>Placements à vue</b>	<b>141 292</b>	<b>141 224</b>	<b>138 399</b>	<b>68</b>	<b>2 892</b>	<b>8 115</b>	<b>0,0</b>	<b>2,1</b>	<b>6,1</b>
Comptes d'épargne auprès des banques	141 292	141 224	138 399	68	2 892	8 115	0,0	2,1	6,1
<b>M2</b>	<b>845 504</b>	<b>844 249</b>	<b>845 301</b>	<b>1 255</b>	<b>203</b>	<b>53 229</b>	<b>0,1</b>	<b>0,0</b>	<b>6,7</b>
<b>Autres actifs Monétaires</b>	<b>293 837</b>	<b>292 392</b>	<b>302 738</b>	<b>1 445</b>	<b>-8 901</b>	<b>3 887</b>	<b>0,5</b>	<b>-2,9</b>	<b>1,3</b>
Comptes à terme et bons de caisse auprès des banques	167 902	168 655	171 039	-753	-3 137	5 152	-0,4	-1,8	3,2
Titres OPCVM monétaires	54 598	55 130	62 474	-531	-7 876	-474	-1,0	-12,6	-0,9
Dépôts en devises <sup>(1)</sup>	41 277	38 636	39 295	2 641	1 983	6 697	6,8	5,0	19,4
Valeurs données en pension	3 647	4 720	2 854	-1 073	793	-770	-22,7	27,8	-17,4
Certificats de dépôts à durée résiduelle inférieure ou égale à 2 ans	16 335	15 830	18 477	504	-2 143	-6 515	3,2	-11,6	-28,5
Dépôts à terme auprès du Trésor	7 951	7 339	6 031	612	1 920	3 316	8,3	31,8	71,5
Autres dépôts <sup>(2)</sup>	2 127	2 082	2 568	45	-441	-3 519	2,2	-17,2	-62,3
<b>M3</b>	<b>1 139 341</b>	<b>1 136 642</b>	<b>1 148 039</b>	<b>2 700</b>	<b>-8 697</b>	<b>57 116</b>	<b>0,2</b>	<b>-0,8</b>	<b>5,3</b>

(1) Dépôts à vue et à terme en devises auprès des banques

(2) Emprunts contractés par les banques auprès des sociétés financières

(\*) Chiffres révisés



**Graphique 2.3.1 : CONTRIBUTION DES COMPOSANTES DE LA MONNAIE A L'EVOLUTION DE M3**

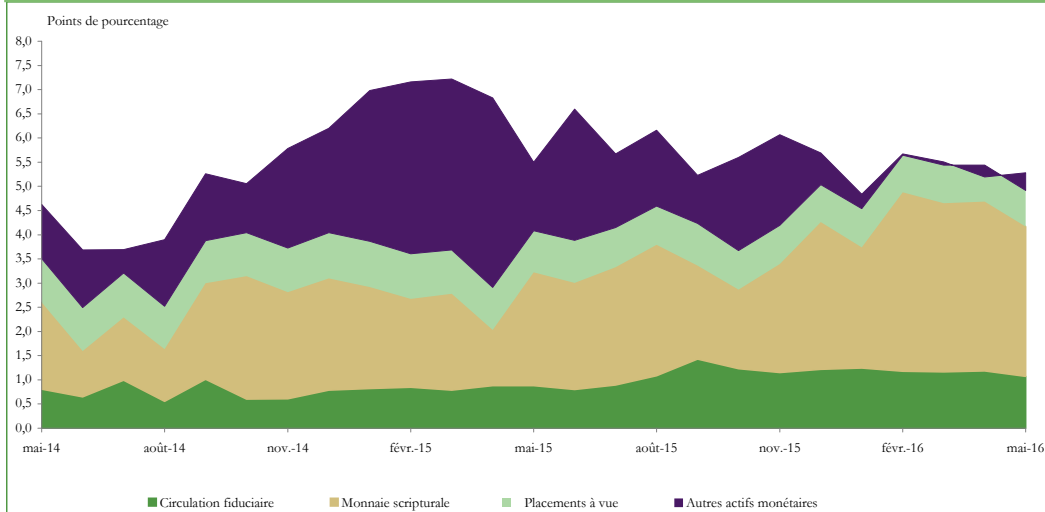

**Graphique 2.3.2 : EVOLUTION ANNUELLE DES COMPOSANTES DE M1**

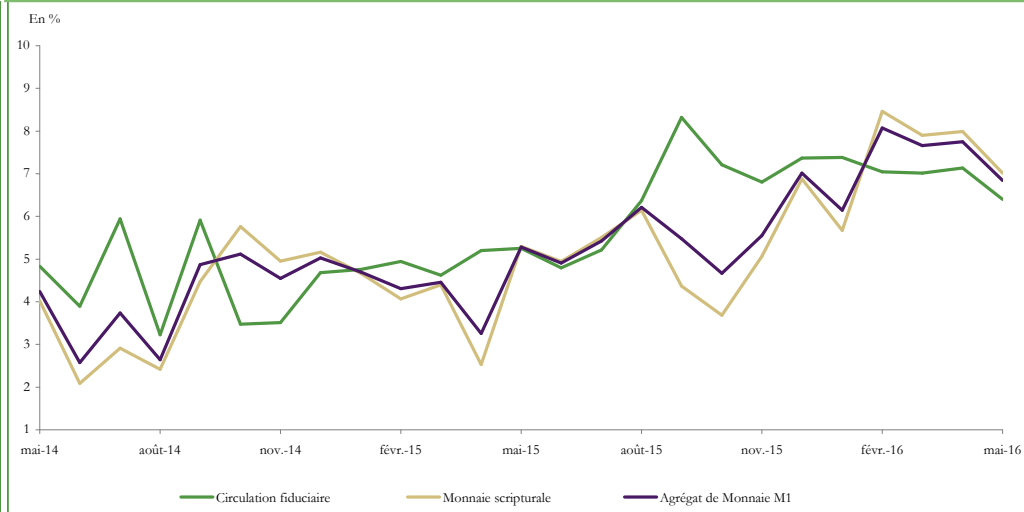

**Graphique 2.3.3 : EVOLUTION ANNUELLE DE L'AGREGAT M2**

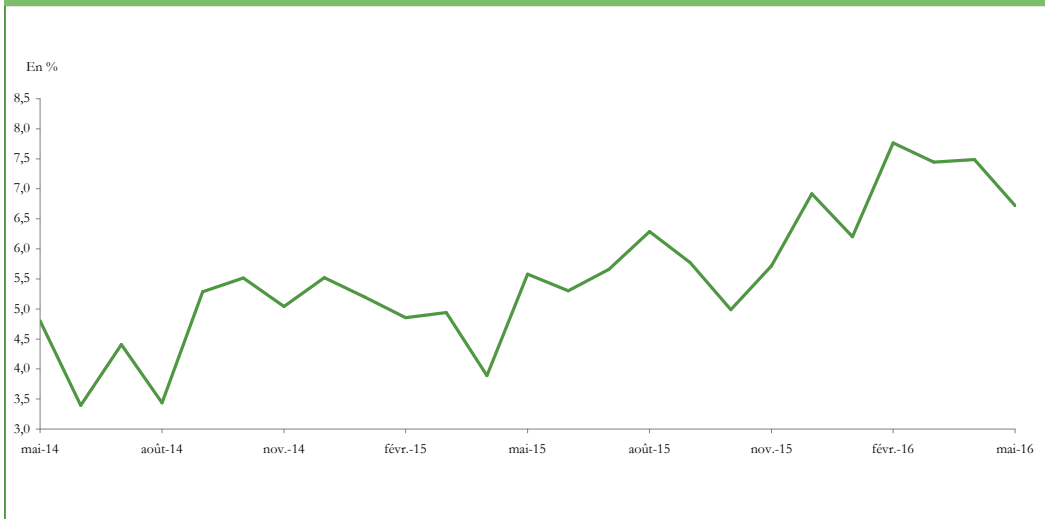

**Graphique 2.3.4 : EVOLUTION ANNUELLE DES AUTRES ACTIFS MONETAIRES**



**TABLEAU 2.4 : AGREGATS DE PLACEMENTS LIQUIDES**

En MDH

	Encours			△		△ (%)			Mai-015
	Mai-016	Avr.-016 *	Déc.-015 *	Avr.-016	Déc.-015	Mai-015	Avr.-016	Déc.-015	
<b>PL 1</b>	<b>354 030</b>	<b>353 350</b>	<b>344 580</b>	<b>680</b>	<b>9 450</b>	<b>46 624</b>	<b>0,2</b>	<b>2,7</b>	<b>15,2</b>
<b>Bons du Trésor négociables</b> **	<b>343 294</b>	<b>343 294</b>	<b>334 644</b>	<b>-</b>	<b>8 649</b>	<b>45 245</b>	<b>-</b>	<b>2,6</b>	<b>15,2</b>
Autres sociétés financières	341 648	341 648	331 538	-	10 110	43 973	-	3,0	14,8
Sociétés non financières	1 646	1 646	3 106	-	-1 460	1 272	-	-47,0	340,0
<b>Bons de sociétés de financement</b>	<b>7 191</b>	<b>7 190</b>	<b>7 024</b>	<b>1</b>	<b>167</b>	<b>1 336</b>	<b>0,0</b>	<b>2,4</b>	<b>22,8</b>
Autres sociétés financières	7 191	7 190	7 024	1	167	1 336	0,0	2,4	22,8
<b>Billets de trésorerie</b>	<b>1 003</b>	<b>1 115</b>	<b>1 151</b>	<b>-113</b>	<b>-148</b>	<b>-1 285</b>	<b>-10,1</b>	<b>-12,9</b>	<b>-56,2</b>
Autres sociétés financières	873	1 050	1 018	-178	-145	-1 330	-16,9	-14,3	-60,4
<b>Titres émis par les OPCVM contractuels</b>	<b>2 542</b>	<b>1 751</b>	<b>1 761</b>	<b>792</b>	<b>782</b>	<b>1 329</b>	<b>45,2</b>	<b>44,4</b>	<b>109,5</b>
Autres sociétés financières	139	155	156	-16	-17	-195	-10,2	-10,7	-58,3
Sociétés non financières	2 176	1 445	1 453	731	723	1 625	50,6	49,7	295,0
Particuliers et MRE	227	151	152	76	75	-102	50,6	49,7	-31,0
<b>PL 2</b>	<b>192 246</b>	<b>190 844</b>	<b>170 265</b>	<b>1 403</b>	<b>21 981</b>	<b>42 380</b>	<b>0,7</b>	<b>12,9</b>	<b>28,3</b>
<b>Titres émis par les OPCVM obligations</b>	<b>192 246</b>	<b>190 844</b>	<b>170 265</b>	<b>1 403</b>	<b>21 981</b>	<b>42 380</b>	<b>0,7</b>	<b>12,9</b>	<b>28,3</b>
Autres sociétés financières	137 743	136 738	122 145	1 005	15 598	30 093	0,7	12,8	28,0
Sociétés non financières	37 017	36 747	32 696	270	4 321	11 265	0,7	13,2	43,7
Particuliers et MRE	17 487	17 359	15 425	128	2 062	1 023	0,7	13,4	6,2
<b>PL 3</b>	<b>33 767</b>	<b>33 910</b>	<b>30 334</b>	<b>-143</b>	<b>3 433</b>	<b>1 436</b>	<b>-0,4</b>	<b>11,3</b>	<b>4,4</b>
<b>Titres émis par les OPCVM actions et les OPCVM diversifiés</b>	<b>33 767</b>	<b>33 910</b>	<b>30 334</b>	<b>-143</b>	<b>3 433</b>	<b>1 436</b>	<b>-0,4</b>	<b>11,3</b>	<b>4,4</b>
Autres sociétés financières	26 225	26 342	23 704	-117	2 521	863	-0,4	10,6	3,4
Sociétés non financières	1 339	1 344	1 165	-4	174	316	-0,3	15,0	30,8
Particuliers et MRE	6 203	6 225	5 465	-22	738	258	-0,4	13,5	4,3
<b>PL</b>	<b>580 044</b>	<b>578 104</b>	<b>545 179</b>	<b>1 940</b>	<b>34 865</b>	<b>90 441</b>	<b>0,3</b>	<b>6,4</b>	<b>18,5</b>

(\*) Chiffres révisés

(\*\*) Chiffres reconduits

**Graphique 2.4.1 : EVOLUTION ANNUELLE DES AGREGATS DE PLACEMENTS LIQUIDES ET DES BONS DU TRESOR**

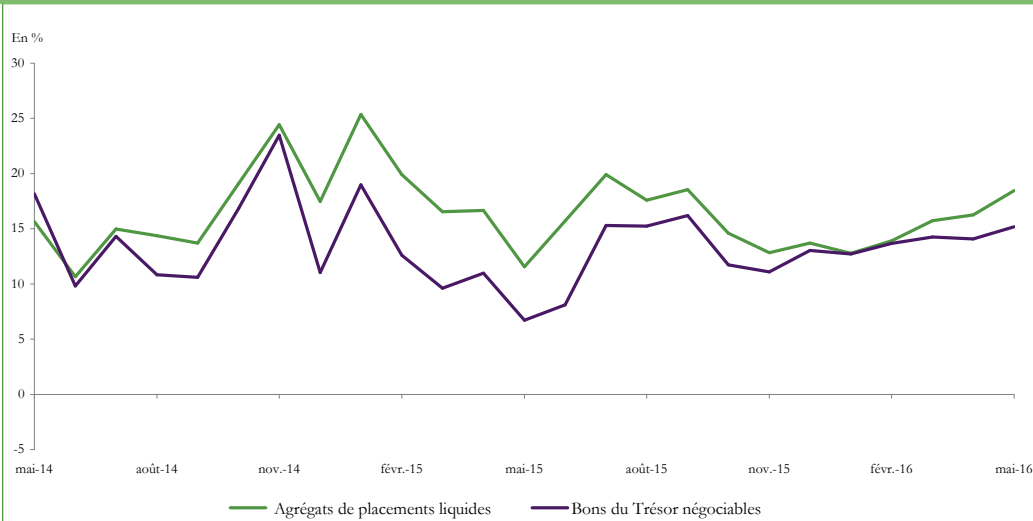

**Graphique 2.4.2 : EVOLUTION DE M3 ET DES PLACEMENTS LIQUIDES**

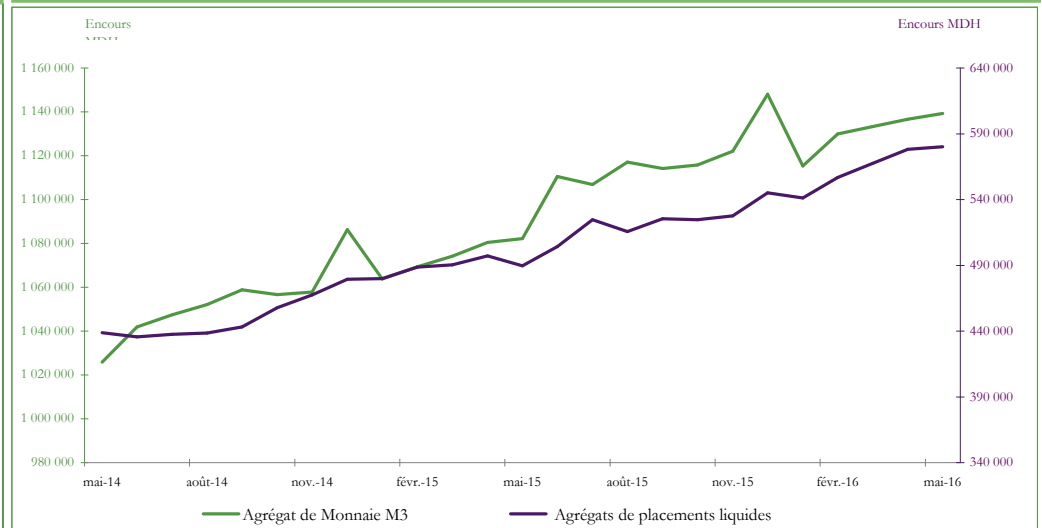

**Graphique 2.4.3 : EVOLUTION ANNUELLE DES PLACEMENTS LIQUIDES DES ASF**

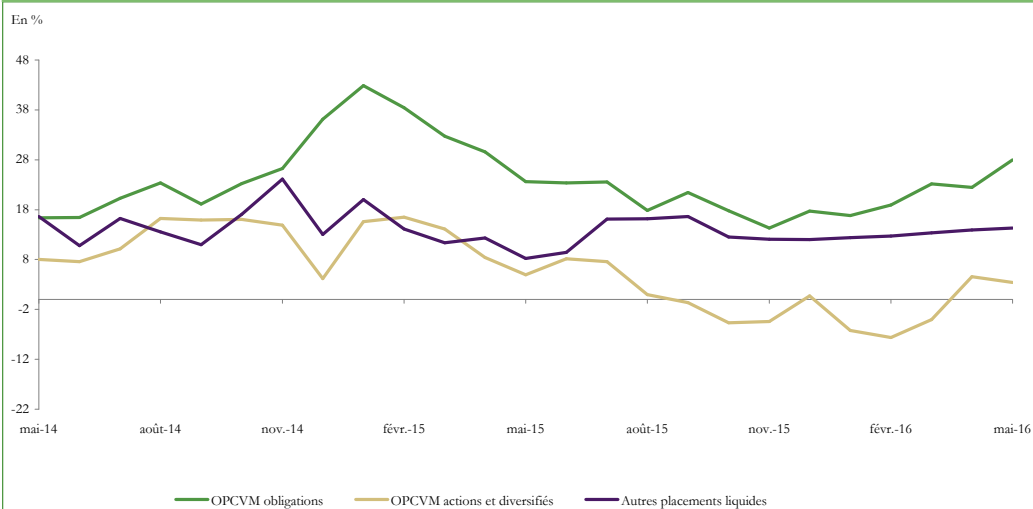

**Graphique 2.4.4 : EVOLUTION ANNUELLE DES PLACEMENTS LIQUIDES DU SECTEUR NON FINANCIER**

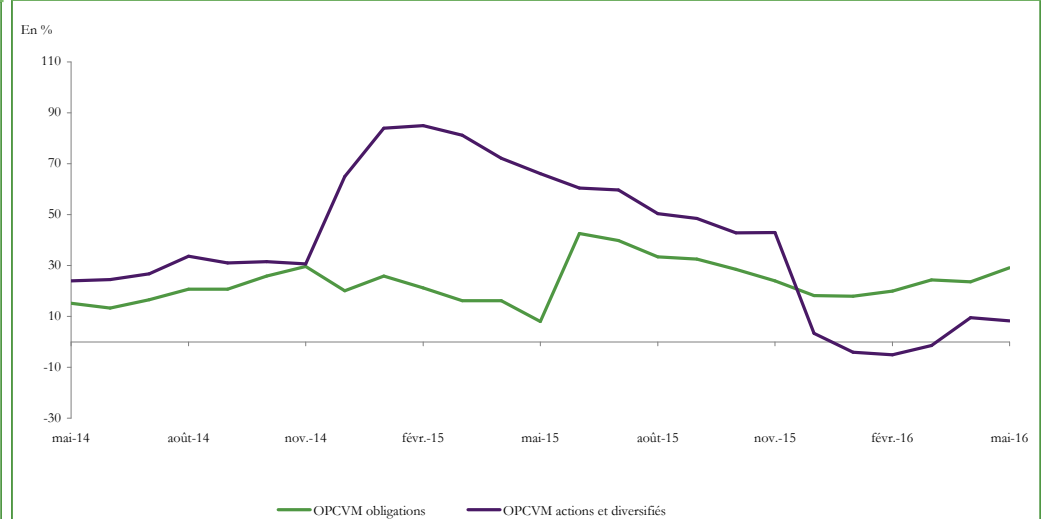

**TABLEAU 2.5 : CONTREPARTIES DE M3**

En MDH

	Encours			△		△ (%)			
	Mai-016	Avr.-016 *	Déc.-015 *	Avr.-016	Déc.-015	Mai-015	Avr.-016	Déc.-015	Mai-015
<b>Créances sur l'économie</b>	<b>904 398</b>	<b>902 918</b>	<b>904 174</b>	<b>1 480</b>	<b>224</b>	<b>36 682</b>	<b>0,2</b>	<b>0,0</b>	<b>4,2</b>
Créances de BAM	1 186	1 136	943	49	242	-60	4,4	25,7	-4,9
Créances des AID	903 212	901 782	903 231	1 430	-18	36 743	0,2	0,0	4,2
<b>Créances nettes des ID sur l'AC</b>	<b>137 687</b>	<b>135 770</b>	<b>147 974</b>	<b>1 917</b>	<b>-10 287</b>	<b>-16 905</b>	<b>1,4</b>	<b>-7,0</b>	<b>-10,9</b>
Créances nettes de BAM	-1 353	-1 786	-1 190	433	-163	-45	-24,2	13,7	3,4
Créances des nettes des AID	139 041	137 556	149 164	1 485	-10 124	-16 861	1,1	-6,8	-10,8
<b>Réserves Internationales Nettes</b>	<b>243 282</b>	<b>240 405</b>	<b>224 607</b>	<b>2 877</b>	<b>18 675</b>	<b>49 026</b>	<b>1,2</b>	<b>8,3</b>	<b>25,2</b>
<b>Ressources à caractère non monétaire</b>	<b>173 648</b>	<b>175 284</b>	<b>169 200</b>	<b>-1 636</b>	<b>4 448</b>	<b>8 929</b>	<b>-0,9</b>	<b>2,6</b>	<b>5,4</b>
<b>Capital et réserves des ID</b>	<b>127 386</b>	<b>131 155</b>	<b>127 695</b>	<b>-3 769</b>	<b>-309</b>	<b>2 542</b>	<b>-2,9</b>	<b>-0,2</b>	<b>2,0</b>
BAM	16 298	16 517	15 249	-220	1 049	-189	-1,3	6,9	-1,1
AID	111 088	114 637	112 446	-3 549	-1 358	2 731	-3,1	-1,2	2,5
<b>Engagements non monétaires des ID</b>	<b>46 262</b>	<b>44 129</b>	<b>41 505</b>	<b>2 133</b>	<b>4 757</b>	<b>6 387</b>	<b>4,8</b>	<b>11,5</b>	<b>16,0</b>
Dépôts exclus de M3	6 877	6 259	6 673	618	205	371	9,9	3,1	5,7
Emprunts	5 884	5 213	7 232	671	-1 349	-2 435	12,9	-18,6	-29,3
Titres autres qu'actions exclus de M3	33 166	32 336	27 339	830	5 827	8 598	2,6	21,3	35,0
Autres ressources	336	321	261	14	75	-146	4,4	28,6	-30,3
<b>Autres contreparties de M3</b>	<b>27 622</b>	<b>32 833</b>	<b>40 483</b>	<b>-5 211</b>	<b>-12 860</b>	<b>-2 758</b>	<b>-15,9</b>	<b>-31,8</b>	<b>-9,1</b>
Contrepartie des dépôts auprès du Trésor	58 183	61 498	52 267	-3 315	5 916	7 104	-5,4	11,3	13,9
Autres postes nets <sup>(1)</sup>	-29 910	-26 687	-13 502	-3 223	-16 408	-8 089	12,1	121,5	37,1
Créances nettes des AID sur les non résidents	5 518	3 750	8 320	1 768	-2 802	-1 006	47,1	-33,7	-15,4
Allocations de DTS et autres engagements extérieurs <sup>(2)</sup>	7 724	7 784	7 760	-60	-36	-14	-0,8	-0,5	-0,2
Autres actifs extérieurs de BAM <sup>(2)</sup>	1 555	2 056	1 158	-501	398	-780	-24,3	34,4	-33,4
<b>Total des contreparties<sup>(3)</sup></b>	<b>1 139 341</b>	<b>1 136 642</b>	<b>1 148 039</b>	<b>2 700</b>	<b>-8 697</b>	<b>57 116</b>	<b>0,2</b>	<b>-0,8</b>	<b>5,3</b>

(1) Composés des ajustements de consolidation et de la balance nette des éléments divers

(2) Avoirs et engagements extérieurs de BAM exclus des RIN

(3) Total des contreparties = Réserves Internationales Nettes + Créances nettes sur l'AC + Créances sur l'économie - Ressources à caractère non monétaire + Autres contreparties de M3

(\*) Chiffres révisés

**TABLEAU 2.5.1 : CREANCES NETTES DES ID SUR LES NON RESIDENTS**

	En MDH								
	Encours			△		△ (%)			
	Mai-016	Avr.-016 *	Déc.-015 *	Avr.-016	Déc.-015	Mai-015	Avr.-016	Déc.-015	Mai-015
<b>Réserves Internationales Nettes<sup>(1)</sup></b>	<b>243 282</b>	<b>240 405</b>	<b>224 607</b>	<b>2 877</b>	<b>18 675</b>	<b>49 026</b>	<b>1,2</b>	<b>8,3</b>	<b>25,2</b>
<b>Avoirs officiels de réserve</b>	<b>249 205</b>	<b>246 536</b>	<b>227 913</b>	<b>2 669</b>	<b>21 291</b>	<b>49 928</b>	<b>1,1</b>	<b>9,3</b>	<b>25,1</b>
Or Monétaire	8 392	8 711	7 473	-319	918	70	-3,7	12,3	0,8
Monnaies Étrangères	2 346	3 536	3 959	-1 190	-1 612	-370	-33,6	-40,7	-13,6
Dépôts et Titres inclus dans les réserves officielles <sup>(2)</sup>	228 918	224 779	207 958	4 140	20 960	49 296	1,8	10,1	27,4
Position de réserve au FMI	2 012	2 004	967	8	1 045	1 047	0,4	108,1	108,5
Avoirs en DTS	7 536	7 506	7 556	30	-20	-115	0,4	-0,3	-1,5
<b>Engagements extérieurs à court terme en monnaie étrangère</b>	<b>5 923</b>	<b>6 131</b>	<b>3 306</b>	<b>-209</b>	<b>2 617</b>	<b>902</b>	<b>-3,4</b>	<b>79,1</b>	<b>18,0</b>
<b>Autres actifs extérieurs</b>	<b>1 555</b>	<b>2 056</b>	<b>1 158</b>	<b>-501</b>	<b>398</b>	<b>-780</b>	<b>-24,3</b>	<b>34,4</b>	<b>-33,4</b>
<b>Autres engagements extérieurs</b>	<b>7 724</b>	<b>7 784</b>	<b>7 760</b>	<b>-60</b>	<b>-36</b>	<b>-14</b>	<b>-0,8</b>	<b>-0,5</b>	<b>-0,2</b>
Allocations de DTS	7 685	7 655	7 706	30	-21	-6	0,4	-0,3	-0,1
<b>Créances nettes des AID sur les non résidents</b>	<b>5 518</b>	<b>3 750</b>	<b>8 320</b>	<b>1 768</b>	<b>-2 802</b>	<b>-1 006</b>	<b>47,1</b>	<b>-33,7</b>	<b>-15,4</b>
<b>Créances sur les non résidents</b>	<b>35 121</b>	<b>34 112</b>	<b>38 109</b>	<b>1 009</b>	<b>-2 988</b>	<b>302</b>	<b>3,0</b>	<b>-7,8</b>	<b>0,9</b>
Avoirs en monnaies étrangères	535	483	495	52	40	97	10,7	8,1	22,0
Dépôts	9 723	8 971	14 031	752	-4 308	-4 286	8,4	-30,7	-30,6
Crédits	6 955	6 952	6 329	2	625	2 062	0,0	9,9	42,1
Titres autres qu'actions	534	360	334	174	200	138	48,3	59,9	34,9
Actions et autres titres de participation	17 205	17 162	16 806	43	399	2 243	0,3	2,4	15,0
Autres créances	169	182	114	-13	55	48	-7,4	48,3	39,7
<b>Engagements envers les non résidents</b>	<b>29 603</b>	<b>30 361</b>	<b>29 789</b>	<b>-759</b>	<b>-186</b>	<b>1 308</b>	<b>-2,5</b>	<b>-0,6</b>	<b>4,6</b>
Dépôts	22 235	23 018	22 834	-783	-599	2 260	-3,4	-2,6	11,3
Crédits <sup>(3)</sup>	4 030	4 025	3 500	5	529	351	0,1	15,1	9,6
Titres OPCVM monétaires	302	304	343	-2	-41	124	-0,6	-11,8	69,7
Autres engagements	3 035	3 014	3 112	21	-76	-1 428	0,7	-2,4	-32,0

(1) Avoirs officiels de réserve nets des engagements à court terme de BAM envers les non résidents

(2) A partir de Mai 2012, BAM a effectué des placements en devises auprès des banques résidentes, dont le montant est exclu des avoires officiels de réserves

(3) Emprunts financiers et emprunts subordonnés

(\*) Chiffres révisés

**Graphique 2.5.1.1 : EVOLUTION DES CREANCES NETTES DES ID SUR LES NON RESIDENTS**



**Graphique 2.5.1.2 : EVOLUTION DES CREANCES NETTES DES AID SUR LES NON RESIDENTS**

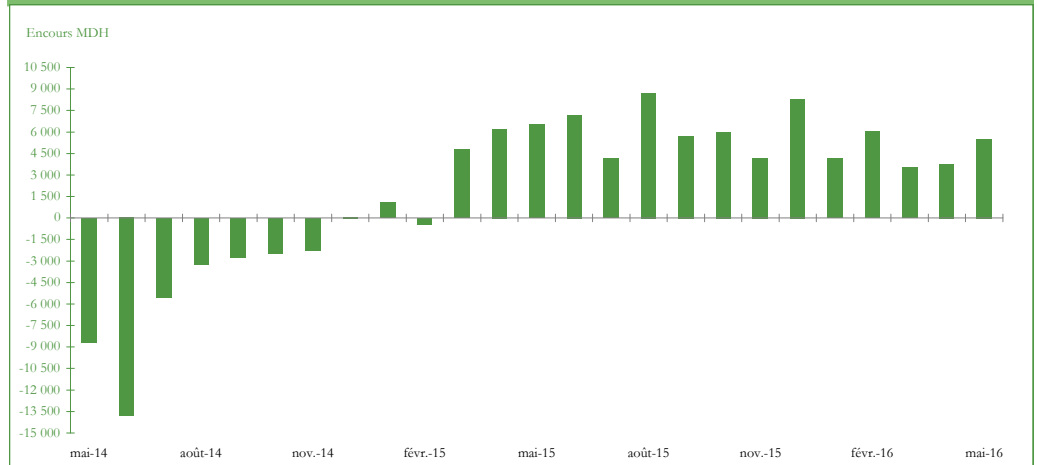

**Graphique 2.5.1.3 : EVOLUTION DES AVOIRS OFFICIELS DE RESERVE**

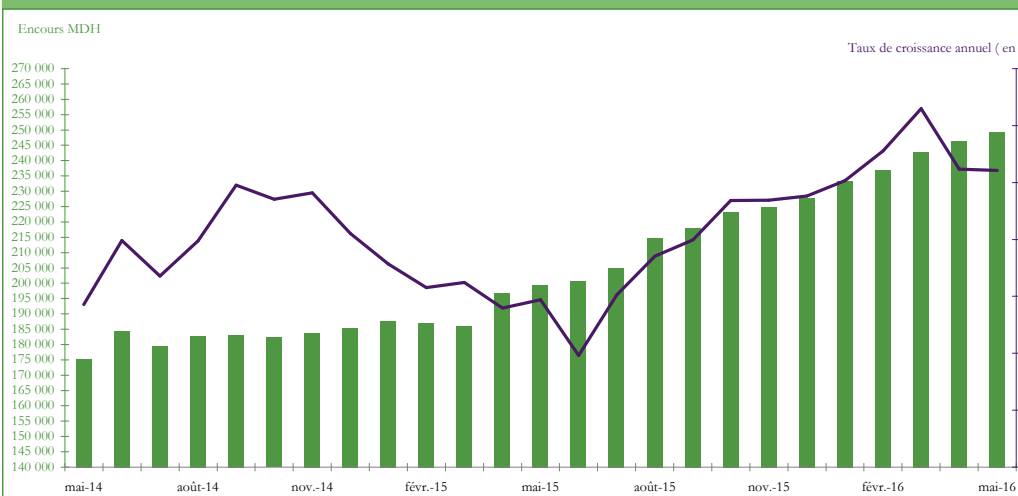

**Graphique 2.5.1.4 : EVOLUTION DES RESERVES INTERNATIONALES NETTES**

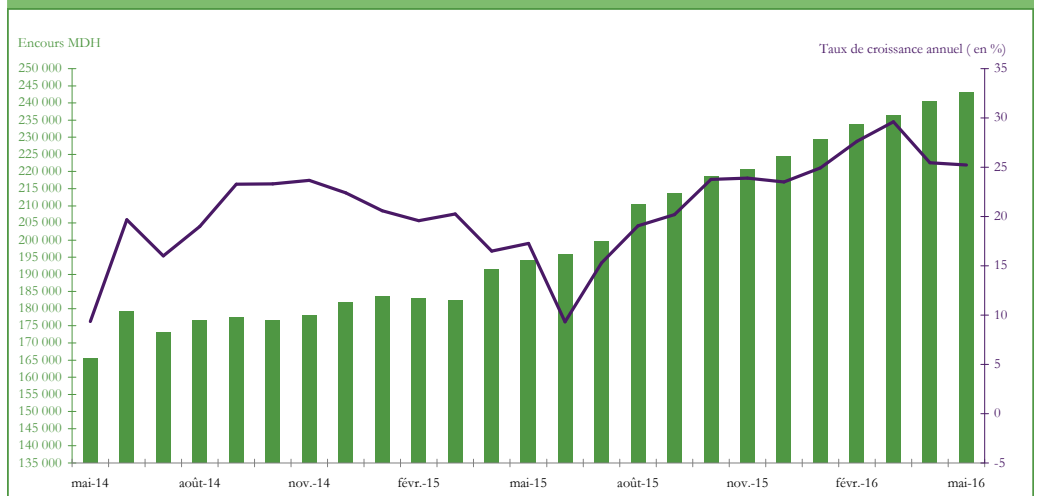

**TABLEAU 2.5.2 : CREANCES NETTES SUR L'ADMINISTRATION CENTRALE**

En MDH

	Encours			△			△ (%)		
	Mai-016	Avr.-016 *	Déc.-015 *	Avr.-016	Déc.-015	Mai-015	Avr.-016	Déc.-015	Mai-015
	<b>Créances nettes des ID sur l'administration centrale</b>	<b>137 687</b>	<b>135 770</b>	<b>147 974</b>	<b>1 917</b>	<b>-10 287</b>	<b>-16 905</b>	<b>1,4</b>	<b>-7,0</b>
<b>Créances nettes de BAM</b>	<b>-1 353</b>	<b>-1 786</b>	<b>-1 190</b>	<b>433</b>	<b>-163</b>	<b>-45</b>	<b>-24,2</b>	<b>13,7</b>	<b>3,4</b>
<b>Créances</b>	<b>4 857</b>	<b>4 785</b>	<b>4 763</b>	<b>72</b>	<b>95</b>	<b>346</b>	<b>1,5</b>	<b>2,0</b>	<b>7,7</b>
Crédits	4 001	4 001	4 000	0	1	1	0,0	0,0	0,0
Autres <sup>(1)</sup>	856	784	763	72	93	345	9,2	12,2	67,4
<b>Engagements</b>	<b>6 211</b>	<b>6 571</b>	<b>5 953</b>	<b>-361</b>	<b>258</b>	<b>391</b>	<b>-5,5</b>	<b>4,3</b>	<b>6,7</b>
Compte du FHADES	501	501	529	0	-28	-988	0,0	-5,3	-66,4
Compte courant du Trésor public	3 690	3 882	3 277	-192	414	1 453	-4,9	12,6	65,0
<b>Créances nettes des AID</b>	<b>139 041</b>	<b>137 556</b>	<b>149 164</b>	<b>1 485</b>	<b>-10 124</b>	<b>-16 861</b>	<b>1,1</b>	<b>-6,8</b>	<b>-10,8</b>
<b>Créances</b>	<b>155 853</b>	<b>153 451</b>	<b>165 334</b>	<b>2 402</b>	<b>-9 481</b>	<b>-12 000</b>	<b>1,6</b>	<b>-5,7</b>	<b>-7,1</b>
Crédits	23 220	22 717	21 767	503	1 454	-77	2,2	6,7	-0,3
Portefeuille de bons de Trésor	<b>128 715</b>	<b>126 797</b>	<b>137 643</b>	<b>1 918</b>	<b>-8 929</b>	<b>-11 809</b>	<b>1,5</b>	<b>-6,5</b>	<b>-8,4</b>
Banques	110 365	108 120	116 348	2 245	-5 983	-11 859	2,1	-5,1	-9,7
OPCVM monétaires	18 350	18 677	21 296	-327	-2 946	50	-1,7	-13,8	0,3
Autres	3 918	3 936	5 924	-19	-2 006	-114	-0,5	-33,9	-2,8
<b>Engagements<sup>(2)</sup></b>	<b>16 812</b>	<b>15 895</b>	<b>16 169</b>	<b>917</b>	<b>643</b>	<b>4 861</b>	<b>5,8</b>	<b>4,0</b>	<b>40,7</b>
<b>Contrepartie des dépôts auprès du Trésor</b>	<b>58 183</b>	<b>61 498</b>	<b>52 267</b>	<b>-3 315</b>	<b>5 916</b>	<b>7 104</b>	<b>-5,4</b>	<b>11,3</b>	<b>13,9</b>

(1) Sommes dues à l'Etat, au titre notamment des acomptes sur impôts sur les résultats et de la TVA récupérable

(2) Composés principalement des sommes dues à l'Etat, ainsi que des fonds spéciaux de garantie destinés à garantir les crédits distribués ainsi que des placements du Trésor auprès des banques sur le marché monétaire.

(\*) Chiffres révisés

**Graphique 2.5.2.1 : EVOLUTION DES CREANCES NETTES DES ID SUR L'ADMINISTRATION CENTRALE**



**Graphique 2.5.2.2 : EVOLUTION DES BONS DU TRESOR DETENUS PAR LES AID**

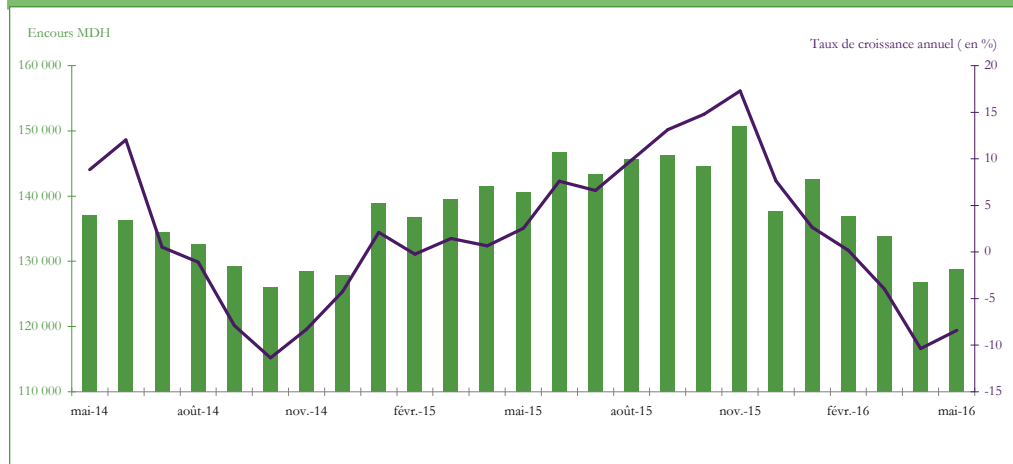

## TABLEAU 2.5.3 : CREANCES SUR L'ECONOMIE

En MDH

	Encours			△		△ (%)			
	Mai-016	Avr.-016 *	Déc.-015 *	Avr.-016	Déc.-015	Mai-015	Avr.-016	Déc.-015	Mai-015
	<b>Créances des ID</b>	<b>904 398</b>	<b>902 918</b>	<b>904 174</b>	<b>1 480</b>	<b>224</b>	<b>36 682</b>	<b>0,2</b>	<b>0,0</b>
<b>Créances des AID</b>	<b>903 212</b>	<b>901 782</b>	<b>903 231</b>	<b>1 430</b>	<b>-18</b>	<b>36 743</b>	<b>0,2</b>	<b>0,0</b>	<b>4,2</b>
<b>Crédits des AID</b>	<b>783 690</b>	<b>780 481</b>	<b>791 283</b>	<b>3 210</b>	<b>-7 593</b>	<b>24 168</b>	<b>0,4</b>	<b>-1,0</b>	<b>3,2</b>
<b>Crédit bancaire</b>	<b>772 078</b>	<b>769 187</b>	<b>784 991</b>	<b>2 891</b>	<b>-12 913</b>	<b>19 873</b>	<b>0,4</b>	<b>-1,6</b>	<b>2,6</b>
<b>Titres</b>	<b>91 278</b>	<b>93 465</b>	<b>84 662</b>	<b>-2 187</b>	<b>6 616</b>	<b>8 757</b>	<b>-2,3</b>	<b>7,8</b>	<b>10,6</b>
Titres autres qu'actions	18 441	18 741	18 811	-300	-370	-1 521	-1,6	-2,0	-7,6
Banques	8 649	8 676	8 712	-27	-63	-753	-0,3	-0,7	-8,0
OPCVM monétaires	9 792	10 065	10 099	-273	-307	-768	-2,7	-3,0	-7,3
Actions et autres titres de participation	72 837	74 724	65 851	-1 887	6 986	10 278	-2,5	10,6	16,4
Banques	72 537	74 518	65 356	-1 981	7 180	10 215	-2,7	11,0	16,4
<b>Autres<sup>1</sup></b>	<b>28 244</b>	<b>27 836</b>	<b>27 286</b>	<b>408</b>	<b>958</b>	<b>3 819</b>	<b>1,5</b>	<b>3,5</b>	<b>15,6</b>
<b>Créances de BAM</b>	<b>1 186</b>	<b>1 136</b>	<b>943</b>	<b>49</b>	<b>242</b>	<b>-60</b>	<b>4,4</b>	<b>25,7</b>	<b>-4,9</b>
Crédits	710	707	712	3	-2	14	0,4	-0,3	2,0

(1) Composés principalement de la contrepartie des dépôts auprès d'Al Barid Bank

(\*) Chiffres révisés

**Graphique 2.5.3.1 : EVOLUTION DES CREANCES SUR L'ECONOMIE**



**Graphique 2.5.3.2 : EVOLUTION DU CREDIT BANCAIRE**

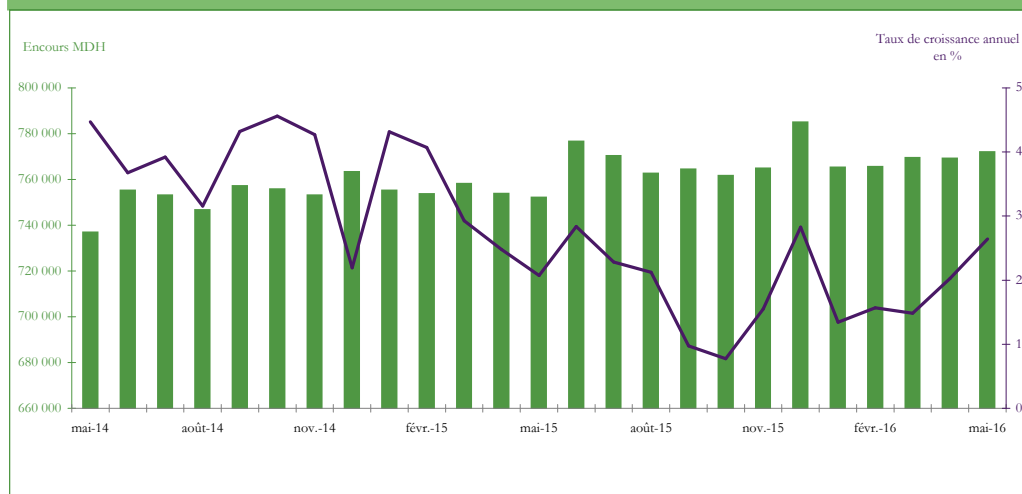



### III. CREDIT BANCAIRE

**TABLEAU 3.1 : Ventilation du crédit bancaire par objet économique**

En MDH

	Encours			△			△ (%)		
	Mai-016	Avr.-016 *	Déc.-015 *	Avr.-016	Déc.-015	Mai-015	Avr.-016	Déc.-015	Mai-015
<b>Crédit bancaire</b>	<b>772 078</b>	<b>769 187</b>	<b>784 991</b>	<b>2 891</b>	<b>-12 913</b>	<b>19 873</b>	<b>0,4</b>	<b>-1,6</b>	<b>2,6</b>
Comptes débiteurs et crédits de trésorerie	168 304	169 155	171 830	-851	-3 526	-532	-0,5	-2,1	-0,3
Crédits à l'équipement	143 423	144 291	141 933	-868	1 490	4 665	-0,6	1,0	3,4
Crédits immobiliers	243 474	241 847	240 905	1 627	2 569	4 195	0,7	1,1	1,8
Crédits à l'habitat	184 013	182 989	179 475	1 023	4 538	9 700	0,6	2,5	5,6
Crédits aux promoteurs immobiliers	57 033	56 543	58 160	490	-1 127	-4 477	0,9	-1,9	-7,3
Crédits à la consommation	47 682	47 276	46 255	406	1 427	2 054	0,9	3,1	4,5
Créances diverses sur la clientèle	107 885	106 039	126 640	1 846	-18 755	2 788	1,7	-14,8	2,7
Crédits à caractère financier <sup>(1)</sup>	94 540	93 008	113 574	1 532	-19 033	1 771	1,6	-16,8	1,9
Autres crédits <sup>(2)</sup>	13 344	13 031	13 066	314	279	1 017	2,4	2,1	8,3
Créances en souffrance	61 310	60 579	57 428	731	3 882	6 702	1,2	6,8	12,3

(1) Composés des prêts octroyés à la clientèle financière et non financière dans le cadre d'une opération financière

(2) Composés principalement des créances acquises par affacturage

(\*) Chiffres révisés

**Graphique 3.1.1 : EVOLUTION ANNUELLE DU CREDIT BANCAIRE PAR OBJET ECONOMIQUE**

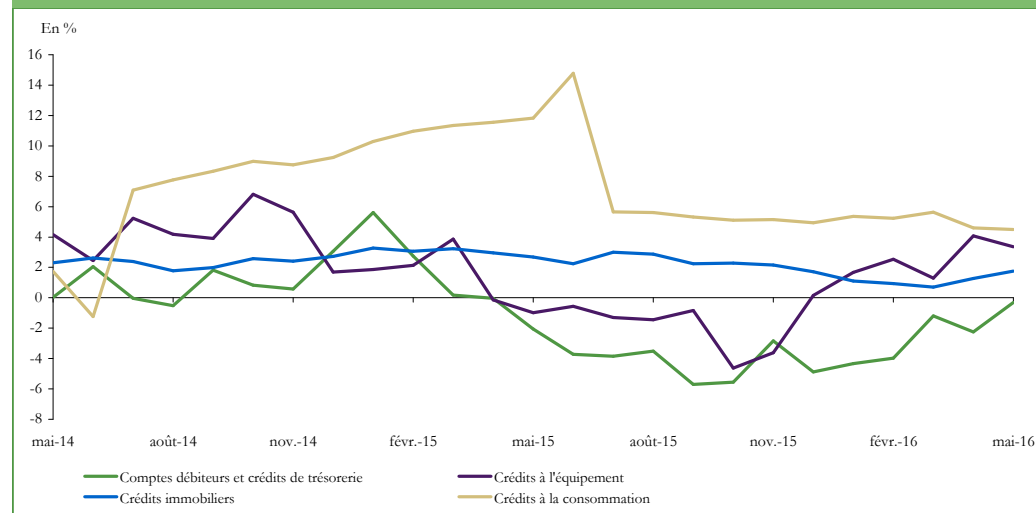

**Graphique 3.1.2 : CONTRIBUTION DES DIFFERENTES CATEGORIES DE CREDIT A L'EVOLUTION ANNUELLE DU CREDIT BANCAIRE**

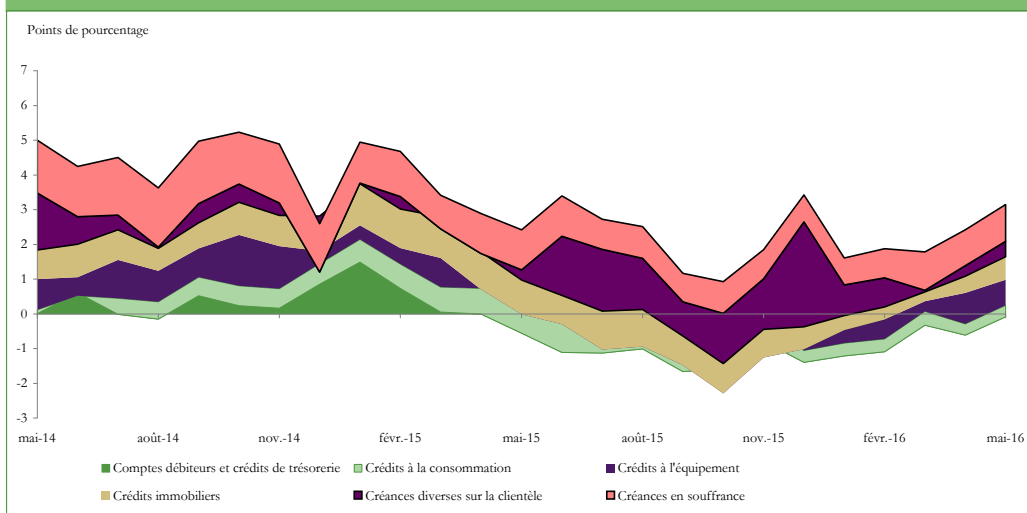

**TABLEAU 3.2 : Ventilation du crédit bancaire par secteur institutionnel**

Crédit bancaire	Encours			△			△ (%)		
	Mai-016	Avr.-016 *	Déc.-015 *	Avr.-016	Déc.-015	Mai-015	Avr.-016	Déc.-015	Mai-015
	772 078	769 187	784 991	2 891	-12 913	19 873	0,4	-1,6	2,6
<b>Secteur public hors AC</b>	<b>51 609</b>	<b>51 257</b>	<b>51 881</b>	<b>352</b>	<b>-272</b>	<b>3 739</b>	<b>0,7</b>	<b>-0,5</b>	<b>7,8</b>
Administrations locales	13 784	13 902	14 135	-117	-350	1 019	-0,8	-2,5	8,0
Sociétés non financières publiques	37 824	37 356	37 746	469	78	2 719	1,3	0,2	7,7
<b>Secteur privé</b>	<b>622 773</b>	<b>623 054</b>	<b>617 744</b>	<b>-280</b>	<b>5 030</b>	<b>14 225</b>	<b>0,0</b>	<b>0,8</b>	<b>2,3</b>
Sociétés non financières privées	319 073	320 791	314 992	-1 718	4 081	5 910	-0,5	1,3	1,9
Autres secteurs résidents	303 700	302 263	302 752	1 437	949	8 316	0,5	0,3	2,8
Particuliers et Marocains Résidant à l'Etranger	258 695	257 528	252 843	1 167	5 852	13 121	0,5	2,3	5,3
Entrepreneurs individuels	44 337	43 956	49 055	382	-4 717	-4 686	0,9	-9,6	-9,6
ISBLSM	668	779	854	-111	-186	-120	-14,3	-21,8	-15,2
<b>Autres sociétés financières</b>	<b>97 695</b>	<b>94 875</b>	<b>115 366</b>	<b>2 820</b>	<b>-17 671</b>	<b>1 909</b>	<b>3,0</b>	<b>-15,3</b>	<b>2,0</b>
Sociétés de financement	52 514	51 356	55 389	1 158	-2 876	462	2,3	-5,2	0,9
Etablissements de crédit assimilés <sup>(1)</sup>	22 074	22 417	21 620	-343	454	-930	-1,5	2,1	-4,0
OPCVM autres que monétaires et SG d'OPCVM	19 484	16 866	34 888	2 618	-15 404	1 938	15,5	-44,2	11,0
Autres <sup>(2)</sup>	3 624	4 237	3 469	-613	155	439	-14,5	4,5	13,8

(1) Composés essentiellement des Banques offshores

(2) Compagnies d'assurances et de réassurance, organismes de prévoyance et de retraite et fonds de placements collectifs en titrisation

(\*) Chiffres révisés

**Graphique 3.2.1 : CONTRIBUTION DES DIFFERENTS SECTEURS A L'EVOLUTION ANNUELLE DU CREDIT BANCAIRE**

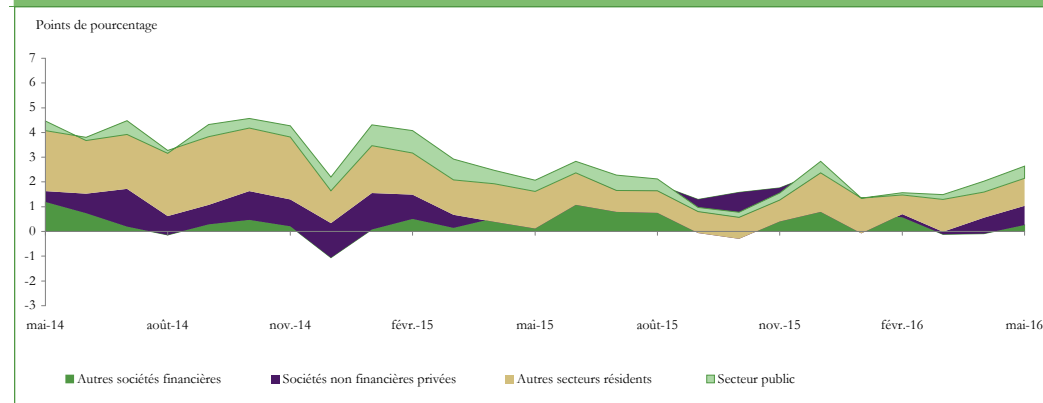

**Graphique 3.2.2 : EVOLUTION ANNUELLE DU CREDIT BANCAIRE ACCORDE AU SECTEUR PRIVE**

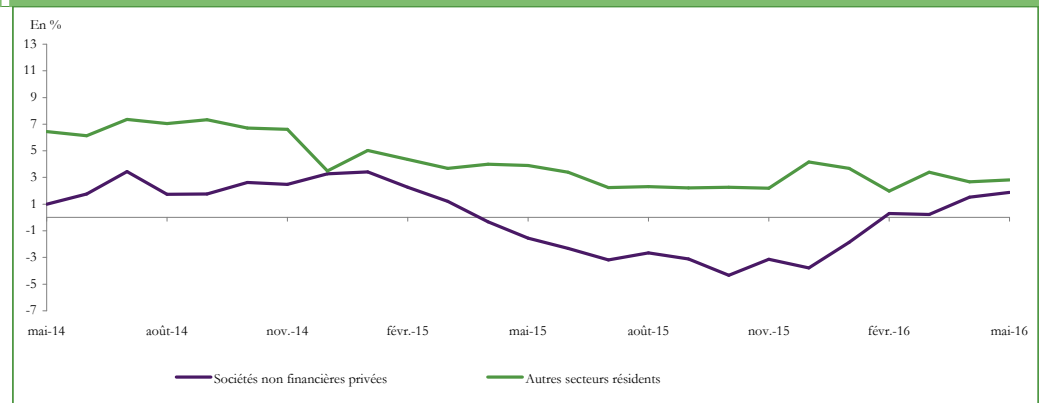

**TABLEAU 3.3 : Ventilation croisée du crédit bancaire par objet économique et par secteur institutionnel <sup>(1)</sup>**

	En MDH								
	Encours			△			△ (%)		
	Mai-016	Avr.-016 *	Déc.-015 *	Avr.-016	Déc.-015	Mai-015	Avr.-016	Déc.-015	Mai-015
<b>Crédit bancaire</b>	<b>772 078</b>	<b>769 187</b>	<b>784 991</b>	<b>2 891</b>	<b>-12 913</b>	<b>19 873</b>	<b>0,4</b>	<b>-1,6</b>	<b>2,6</b>
<b>Comptes débiteurs et crédits de trésorerie</b>	<b>168 304</b>	<b>169 155</b>	<b>171 830</b>	<b>-851</b>	<b>-3 526</b>	<b>-532</b>	<b>-0,5</b>	<b>-2,1</b>	<b>-0,3</b>
Autres Sociétés financières	3 052	2 020	2 935	1 032	117	67	51,1	4,0	2,3
Sociétés non financières publiques	9 945	9 581	8 686	364	1 260	2 461	3,8	14,5	32,9
Sociétés non financières privées	134 462	137 223	140 789	-2 762	-6 328	-5 684	-2,0	-4,5	-4,1
Ménages	20 587	19 964	19 088	623	1 499	2 686	3,1	7,9	15,0
<b>Crédits à l'équipement</b>	<b>143 423</b>	<b>144 291</b>	<b>141 933</b>	<b>-868</b>	<b>1 490</b>	<b>4 665</b>	<b>-0,6</b>	<b>1,0</b>	<b>3,4</b>
Administrations locales	13 784	13 902	14 135	-117	-350	1 019	-0,8	-2,5	8,0
Sociétés non financières publiques	25 913	25 796	26 225	117	-312	700	0,5	-1,2	2,8
Sociétés non financières privées	93 533	94 554	91 086	-1 021	2 447	1 118	-1,1	2,7	1,2
<b>Crédits immobiliers</b>	<b>243 474</b>	<b>241 847</b>	<b>240 905</b>	<b>1 627</b>	<b>2 569</b>	<b>4 195</b>	<b>0,7</b>	<b>1,1</b>	<b>1,8</b>
Sociétés non financières privées	45 259	43 834	43 066	1 425	2 193	1 576	3,3	5,1	3,6
Ménages	198 145	197 968	197 858	176	287	2 538	0,1	0,1	1,3
Crédits a l'habitat	183 476	182 839	179 314	636	4 162	9 252	0,3	2,3	5,3
Crédits aux promoteurs immobiliers	14 036	14 535	17 927	-499	-3 891	-6 512	-3,4	-21,7	-31,7
<b>Crédits à la consommation</b>	<b>47 682</b>	<b>47 276</b>	<b>46 255</b>	<b>406</b>	<b>1 427</b>	<b>2 054</b>	<b>0,9</b>	<b>3,1</b>	<b>4,5</b>
<b>Créances diverses sur la clientèle</b>	<b>107 885</b>	<b>106 039</b>	<b>126 640</b>	<b>1 846</b>	<b>-18 755</b>	<b>2 788</b>	<b>1,7</b>	<b>-14,8</b>	<b>2,7</b>
Autres Sociétés financières	93 971	92 180	111 761	1 791	-17 789	1 845	1,9	-15,9	2,0
Sociétés non financières publiques	1 827	2 022	3 048	-195	-1 221	-150	-9,6	-40,1	-7,6
Sociétés non financières privées	6 786	6 311	6 015	475	772	526	7,5	12,8	8,4
<b>Créances en souffrance</b>	<b>61 310</b>	<b>60 579</b>	<b>57 428</b>	<b>731</b>	<b>3 882</b>	<b>6 702</b>	<b>1,2</b>	<b>6,8</b>	<b>12,3</b>
Autres Sociétés financières	671	675	670	-4	1	-4	-0,5	0,2	-0,6
Sociétés non financières privées	38 598	38 427	33 568	171	5 031	8 526	0,4	15,0	28,4
Ménages	21 761	21 355	23 169	407	-1 408	-1 520	1,9	-6,1	-6,5

(1) Des écarts peuvent être observés entre le total de certaines catégories de crédit et leur répartition par secteur institutionnel. Ces écarts s'expliquent par l'absence d'informations suffisamment détaillées sur les crédits accordés par les banques aux sociétés non financières publiques et aux organismes relevant de l'Administration Centrale.

(\*) Chiffres révisés

**TABLEAU 3.4 : Ventilation du crédit bancaire par terme et par branche d'activité**

En MDH

	Encours			△		△ (%)	
	Mars-016 *	Déc.-015 *	Mars-015 *	Déc.-015	Mars-015	Déc.-015	Mars-015
<b>Crédit bancaire</b>	<b>769 496</b>	<b>784 991</b>	<b>758 252</b>	<b>-15 495</b>	<b>11 245</b>	<b>-2,0</b>	<b>1,5</b>
<b>Par terme <sup>(1)</sup></b>							
Court terme	263 448	279 604	280 361	-16 156	-16 913	-5,8	-6,0
Echéances impayées	8 170	8 013	12 488	156	-4 318	2,0	-34,6
Moyen terme	190 775	194 508	183 094	-3 732	7 682	-1,9	4,2
Long terme	255 886	253 451	242 385	2 435	13 502	1,0	5,6
Créances en souffrance	59 065	57 108	52 413	1 958	6 653	3,4	12,7
<b>Par branche d'activité</b>							
<b>Secteur primaire</b>	<b>31 324</b>	<b>33 476</b>	<b>30 770</b>	<b>-2 152</b>	<b>554</b>	<b>-6,4</b>	<b>1,8</b>
Agriculture et pêche	31 324	33 476	30 770	-2 152	554	-6,4	1,8
<b>Secteur secondaire</b>	<b>233 974</b>	<b>234 007</b>	<b>238 587</b>	<b>-33</b>	<b>-4 614</b>	<b>0,0</b>	<b>-1,9</b>
Industries extractives	13 018	13 280	14 594	-263	-1 577	-2,0	-10,8
Industries manufacturières	82 487	82 814	84 183	-327	-1 696	-0,4	-2,0
Industries alimentaires et tabac	28 323	27 884	27 960	439	363	1,6	1,3
Industries textiles, de l'habillement et du cuir	7 040	6 796	6 641	243	399	3,6	6,0
Industries chimiques et parachimiques	12 071	11 825	11 559	246	512	2,1	4,4
Industries métallurgiques, mécaniques, électriques et électroniques	18 075	18 261	16 341	-186	1 734	-1,0	10,6
Industries manufacturières diverses	16 978	18 047	21 681	-1 069	-4 703	-5,9	-21,7
Electricité, gaz et eau	50 373	49 428	47 352	945	3 022	1,9	6,4
Bâtiment et travaux publics	88 095	88 484	92 458	-389	-4 362	-0,4	-4,7
<b>Secteur tertiaire</b>	<b>503 877</b>	<b>517 187</b>	<b>488 894</b>	<b>-13 310</b>	<b>14 983</b>	<b>-2,6</b>	<b>3,1</b>
Commerce, réparations automobiles et d'articles domestiques	49 656	47 697	49 014	1 960	643	4,1	1,3
Hôtels et restaurants	16 618	16 553	17 598	65	-980	0,4	-5,6
Transports et communications	31 230	32 995	27 638	-1 764	3 592	-5,3	13,0
Activités financières	108 945	126 694	107 748	-17 749	1 197	-14,0	1,1
Particuliers et MRE	256 831	252 843	242 624	3 987	14 206	1,6	5,9
Administrations locales	14 100	14 135	13 360	-35	740	-0,2	5,5
Autres sections <sup>(2)</sup>	26 497	26 271	30 913	226	-4 416	0,9	-14,3

(1) Court terme: durée<2ans, Moyen terme: entre 2 et 7 ans, Long terme>7 ans

(2) hors services personnels et services domestiques.

(\*) Chiffres révisés

TABLEAU 3.4.1 : Ventilation des comptes débiteurs et crédits de trésorerie par branche d'activité

En MDH

	Encours			△		△ (%)	
	Mars-016 *	Déc.-015 *	Mars-015 *	Déc.-015	Mars-015	Déc.-015	Mars-015
	<b>Comptes débiteurs et crédits de trésorerie</b>	<b>170 060</b>	<b>171 830</b>	<b>172 127</b>	<b>-1 770</b>	<b>-2 067</b>	<b>-1,0</b>
<b>Secteur primaire</b>	<b>14 729</b>	<b>15 042</b>	<b>14 695</b>	<b>-313</b>	<b>35</b>	<b>-2,1</b>	<b>0,2</b>
Agriculture et pêche	14 729	15 042	14 695	-313	35	-2,1	0,2
<b>Secteur secondaire</b>	<b>81 572</b>	<b>82 096</b>	<b>82 808</b>	<b>-524</b>	<b>-1 236</b>	<b>-0,6</b>	<b>-1,5</b>
Industries extractives	4 288	4 368	3 521	-80	768	-1,8	21,8
Industries manufacturières	46 622	48 412	51 864	-1 790	-5 242	-3,7	-10,1
Industries alimentaires et tabac	17 282	17 237	17 002	45	280	0,3	1,6
Industries textiles, de l'habillement et du cuir	3 782	3 789	3 778	-6	4	-0,2	0,1
Industries chimiques et parachimiques	8 381	8 215	7 183	167	1 199	2,0	16,7
Industries métallurgiques, mécaniques, électriques et électroniques	9 228	9 486	9 165	-259	63	-2,7	0,7
Industries manufacturières diverses	7 949	9 685	14 736	-1 736	-6 787	-17,9	-46,1
Electricité, gaz et eau	14 684	14 120	14 175	564	509	4,0	3,6
Bâtiment et travaux publics	15 978	15 196	13 248	782	2 729	5,1	20,6
<b>Secteur tertiaire</b>	<b>73 803</b>	<b>74 692</b>	<b>74 625</b>	<b>-888</b>	<b>-822</b>	<b>-1,2</b>	<b>-1,1</b>
Commerce, réparations automobiles et d'articles domestiques	33 383	32 210	35 439	1 173	-2 056	3,6	-5,8
Hôtels et restaurants	3 056	3 372	3 253	-317	-198	-9,4	-6,1
Transports et communications	14 057	15 262	11 461	-1 205	2 596	-7,9	22,7
Activités financières	5 181	5 336	4 849	-155	332	-2,9	6,9
Particuliers et MRE	6 491	6 169	6 240	322	251	5,2	4,0
Autres sections <sup>(1)</sup>	11 635	12 342	13 382	-707	-1 747	-5,7	-13,1

(1) hors services personnels et services domestiques.

(\*) Chiffres révisés

Graphique 3.4.1.1 : Evolution des comptes débiteurs et crédits de trésorerie par branche d'activité

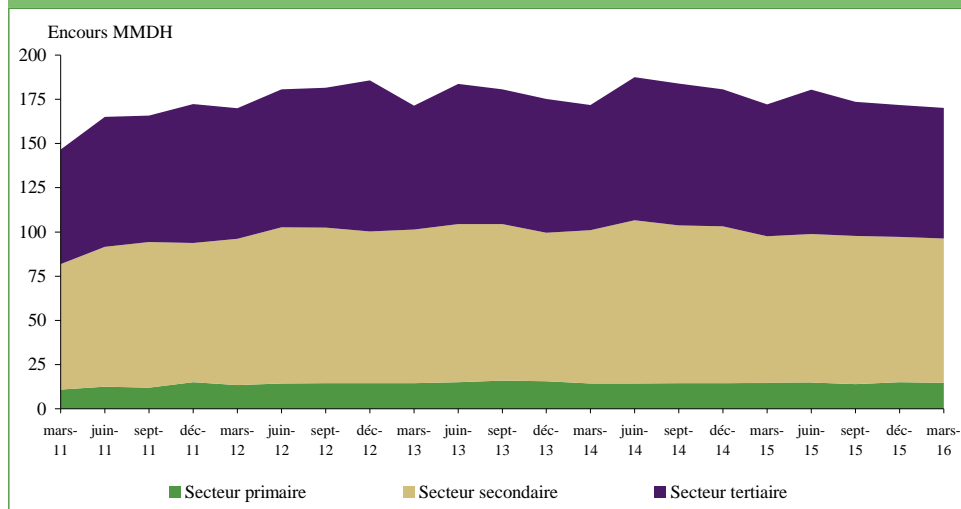

Graphique 3.4.1.2: Contribution des différentes branches d'activité à l'évolution annuelle des comptes débiteurs et crédits de trésorerie



TABLEAU 3.4.2 : Ventilation des crédits à l'équipement par branche d'activité

En MDH

	Encours			△		△ (%)	
	Mars-016 *	Déc.-015 *	Mars-015 *	Déc.-015	Mars-015	Déc.-015	Mars-015
<b>Crédits à l'équipement</b>	<b>143 421</b>	<b>141 933</b>	<b>141 580</b>	<b>1 488</b>	<b>1 841</b>	<b>1,0</b>	<b>1,3</b>
<b>Secteur primaire</b>	<b>11 826</b>	<b>12 220</b>	<b>11 710</b>	<b>-395</b>	<b>116</b>	<b>-3,2</b>	<b>1,0</b>
Agriculture et pêche	11 826	12 220	11 710	-395	116	-3,2	1,0
<b>Secteur secondaire</b>	<b>68 742</b>	<b>67 488</b>	<b>69 157</b>	<b>1 254</b>	<b>-416</b>	<b>1,9</b>	<b>-0,6</b>
Industries extractives	7 588	7 711	9 048	-122	-1 460	-1,6	-16,1
Industries manufacturières	19 863	19 209	20 432	655	-568	3,4	-2,8
Industries alimentaires et tabac	8 189	7 885	8 158	304	32	3,9	0,4
Industries textiles, de l'habillement et du cuir	975	935	1 003	40	-28	4,2	-2,8
Industries chimiques et parachimiques	1 759	1 840	2 543	-82	-784	-4,4	-30,8
Industries métallurgiques, mécaniques, électriques et électroniques	4 794	4 534	4 551	260	243	5,7	5,3
Industries manufacturières diverses	4 146	4 014	4 177	132	-31	3,3	-0,8
Electricité, gaz et eau	33 926	33 516	32 247	410	1 679	1,2	5,2
Bâtiment et travaux publics	7 364	7 053	7 431	311	-66	4,4	-0,9
<b>Secteur tertiaire</b>	<b>62 810</b>	<b>62 225</b>	<b>60 713</b>	<b>585</b>	<b>2 097</b>	<b>0,9</b>	<b>3,5</b>
Commerce, réparations automobiles et d'articles domestiques	7 244	7 313	7 074	-69	170	-0,9	2,4
Hôtels et restaurants	8 895	9 122	10 136	-227	-1 241	-2,5	-12,2
Transports et communications	12 649	13 040	12 374	-391	275	-3,0	2,2
Activités financières	8 695	7 896	6 424	799	2 271	10,1	35,4
Administrations locales	14 100	14 135	13 360	-35	740	-0,2	5,5
Autres sections <sup>(1)</sup>	11 226	10 719	11 345	507	-119	4,7	-1,0

(1) hors services personnels et services domestiques.

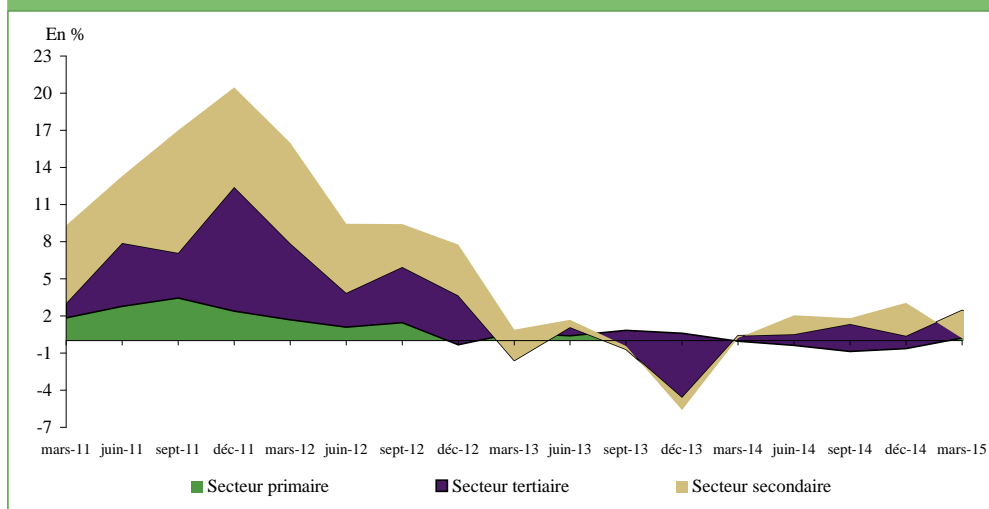
(\*) Chiffres révisés

Graphique 3.4.2.1 : Evolution des crédits à l'équipement par branche d'activité

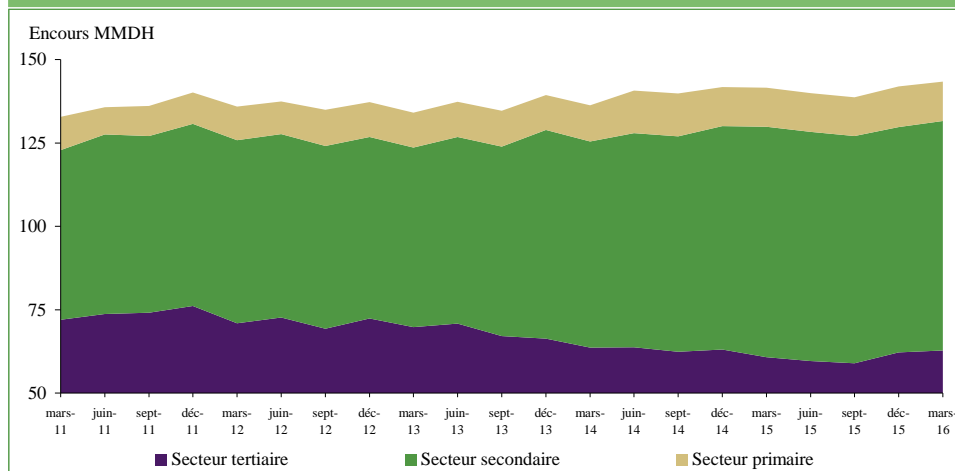

Graphique 3.4.2.2: Contribution des différentes branches à l'évolution annuelle des crédits à l'équipement



TABLEAU 3.4.3: Ventilation croisée du crédit bancaire par objet économique et par terme

En MDH

	Encours			△		△ (%)	
	Mars-016 *	Déc.-015 *	Mars-015 *	Déc.-015	Mars-015	Déc.-015	Mars-015
	<b>Crédits à l'équipement</b>	<b>143 421</b>	<b>141 933</b>	<b>141 580</b>	<b>1 488</b>	<b>1 841</b>	<b>1,0</b>
Court terme	20 165	18 977	22 616	1 188	-2 451	6,3	-10,8
Moyen terme	52 158	52 552	49 410	-394	2 748	-0,7	5,6
Long terme	71 054	70 404	69 554	650	1 500	0,9	2,2
<b>Crédits immobiliers</b>	<b>241 343</b>	<b>240 905</b>	<b>239 665</b>	<b>438</b>	<b>1 678</b>	<b>0,2</b>	<b>0,7</b>
Court terme	17 652	18 813	23 902	-1 161	-6 250	-6,2	-26,1
Moyen terme	44 631	45 629	45 228	-998	-597	-2,2	-1,3
Long terme	179 060	176 463	170 536	2 597	8 525	1,5	5,0
<b>Crédits à la consommation</b>	<b>47 311</b>	<b>46 255</b>	<b>44 784</b>	<b>1 056</b>	<b>2 526</b>	<b>2,3</b>	<b>5,6</b>
Court terme	4 119	4 027	4 873	92	-754	2,3	-15,5
Moyen terme	41 472	40 778	38 918	694	2 554	1,7	6,6

(\*) Chiffres révisés

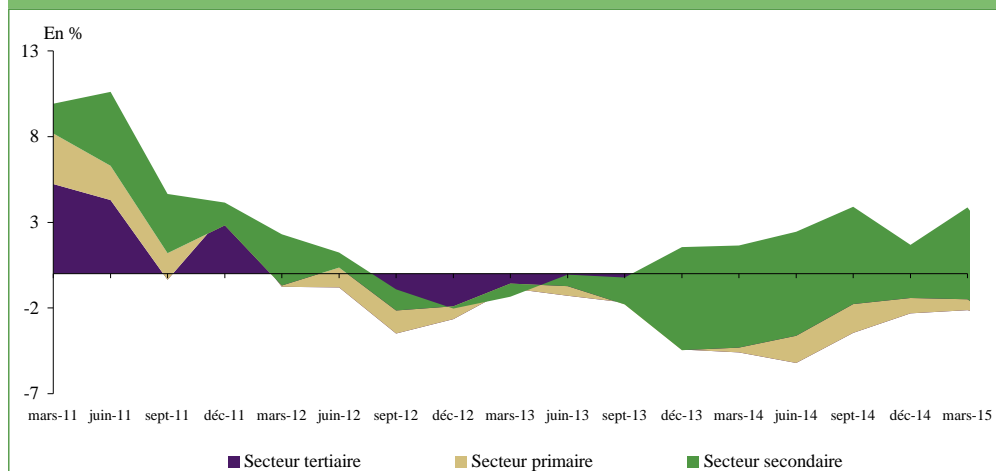
Graphique 3.4.3.1 : Evolution annuelle du crédit bancaire par terme

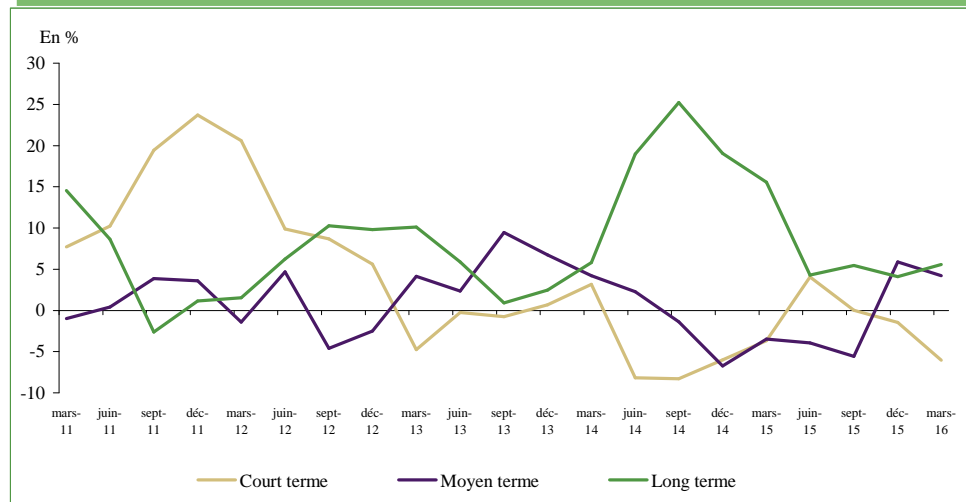

Graphique 3.4.3.2: Contribution des crédits par terme à l'évolution annuelle de l'encours global du crédit bancaire

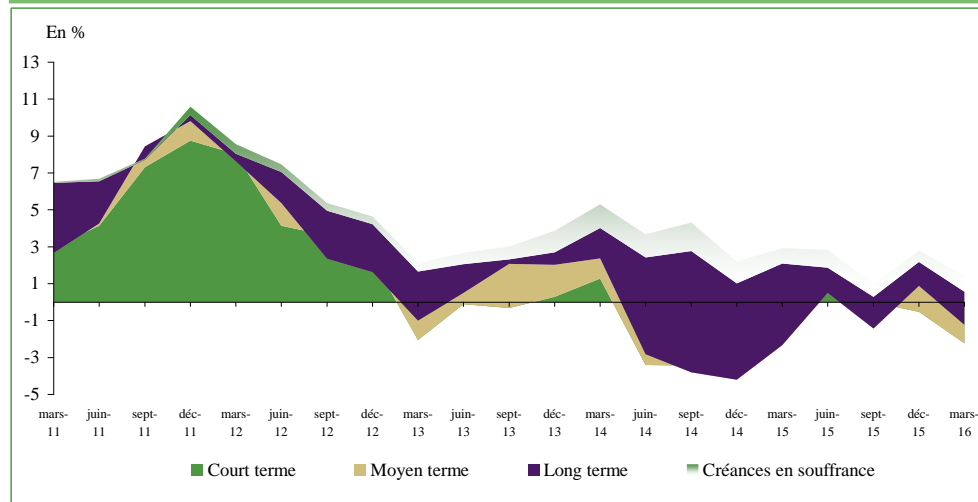



## **IV. Position des ID vis-à-vis des secteurs institutionnels**

**TABLEAU 4.1 : Position des ID vis-à-vis des secteurs institutionnels**

	En MDH								
	Encours			△		△ (%)			
	Mai-016	Avr.-016 *	Déc.-015 *	Avr.-016	Déc.-015	Mai-015	Avr.-016	Déc.-015	Mai-015
<b>Créances par secteur économique</b>	<b>904 398</b>	<b>902 918</b>	<b>904 174</b>	<b>1 480</b>	<b>224</b>	<b>36 682</b>	<b>0,2</b>	<b>0,0</b>	<b>4,2</b>
Autres sociétés financières	210 164	210 000	215 796	164	-5 632	19 581	0,1	-2,6	10,3
Secteur public hors Administration Centrale <sup>(1)</sup>	56 507	56 056	56 677	451	-170	2 197	0,8	-0,3	4,0
Sociétés non financières privées	331 058	331 865	326 405	-807	4 653	5 656	-0,2	1,4	1,7
Autres secteurs résidents <sup>(2)</sup>	306 669	304 996	305 296	1 672	1 373	9 248	0,5	0,4	3,1
<b>Engagements par secteur économique</b>	<b>934 341</b>	<b>926 585</b>	<b>944 642</b>	<b>7 756</b>	<b>-10 302</b>	<b>44 788</b>	<b>0,8</b>	<b>-1,1</b>	<b>5,0</b>
Autres sociétés financières	102 734	101 141	107 666	1 593	-4 932	-3 697	1,6	-4,6	-3,5
Secteur public hors Administration Centrale <sup>(1)</sup>	30 167	30 151	40 551	16	-10 384	-6 965	0,1	-25,6	-18,8
Sociétés non financières privées	153 668	151 561	165 524	2 107	-11 856	15 431	1,4	-7,2	11,2
Autres secteurs résidents <sup>(2)</sup>	647 771	643 731	630 901	4 040	16 870	40 019	0,6	2,7	6,6

(1) Sociétés non financières publiques, administrations de sécurité sociale et administrations locales

(2) Particuliers, MRE, entrepreneurs individuels et ISBLSM

(\*) Chiffres révisés

**Graphique 4.1.1 : CONTRIBUTION DES DIFFERENTS SECTEURS A L'EVOLUTION ANNUELLE DES CREANCES SUR L'ECONOMIE**

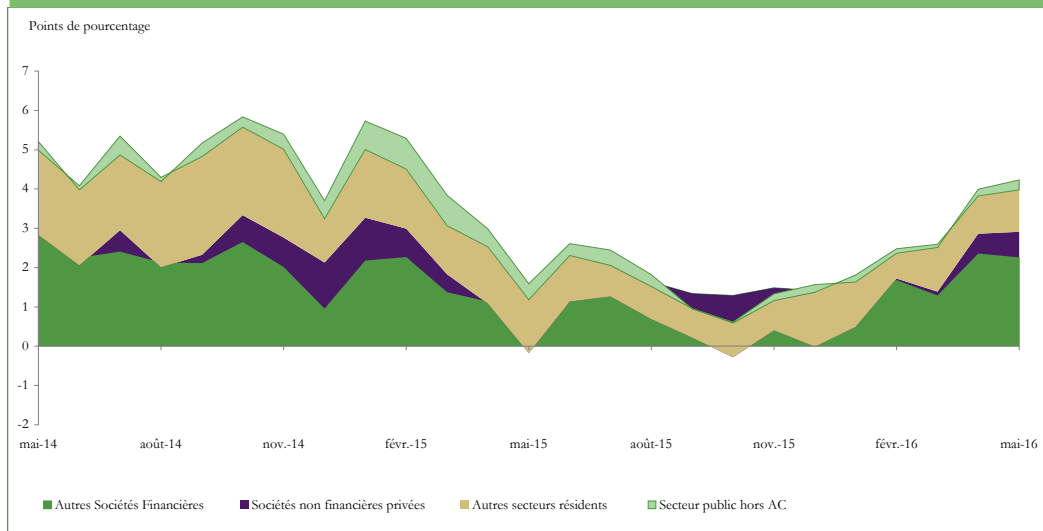

**Graphique 4.1.2 : EVOLUTION ANNUELLE DES CREANCES DES ID SUR LE SECTEUR PRIVE**



**Graphique 4.1.3 : CONTRIBUTION DES DIFFERENTS SECTEURS A L'EVOLUTION ANNUELLE DE M3**

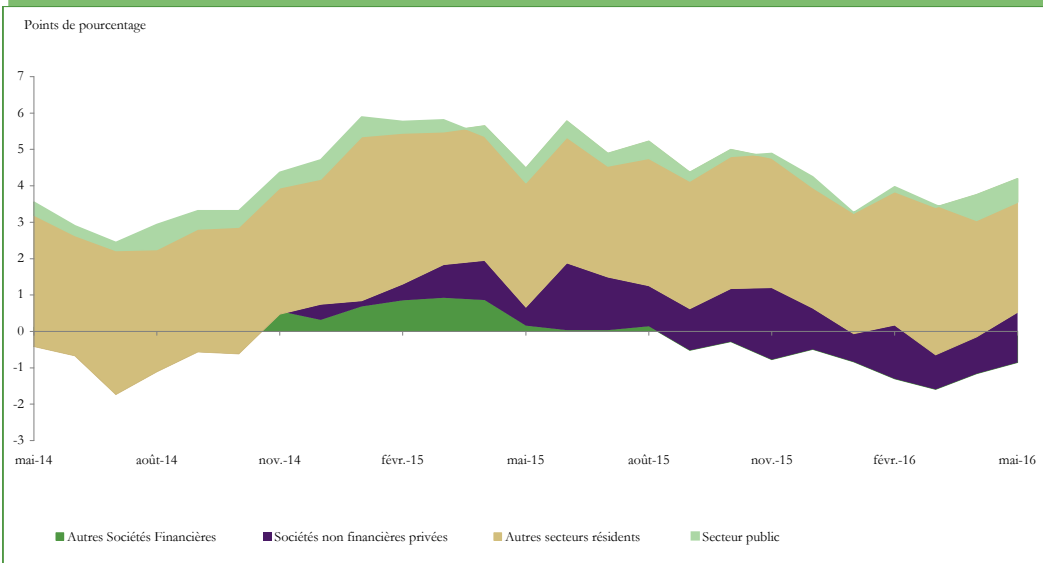

**Graphique 4.1.4 : EVOLUTION ANNUELLE DES ENGAGEMENTS DES ID ENVERS LE SECTEUR PRIVE**

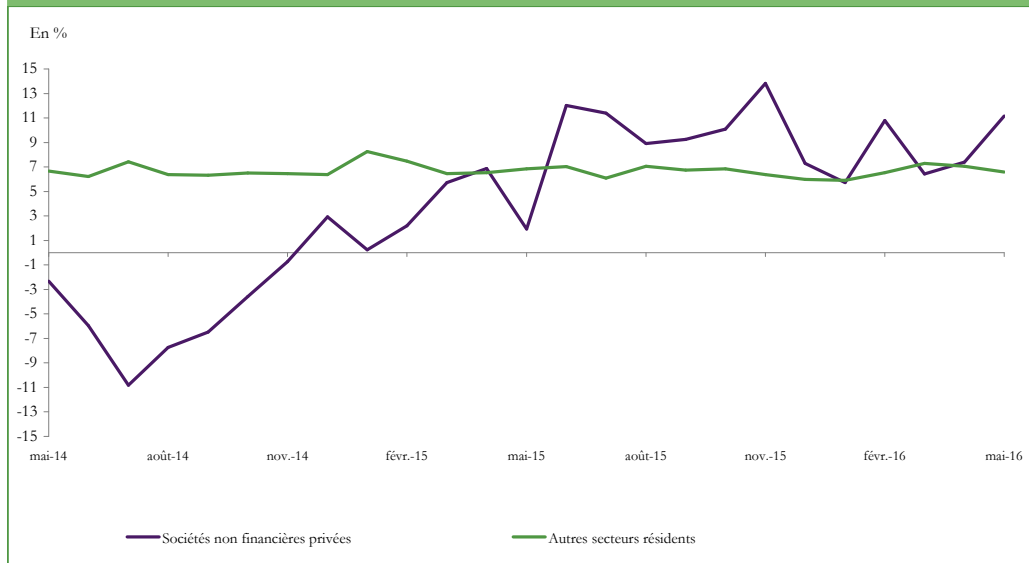

**TABLEAU 4.2 :Position des ID vis-à-vis des autres sociétés financières**

En MDH

	Encours			△			△ (%)		
	Mai-016	Avr.-016 *	Déc.-015 *	Avr.-016	Déc.-015	Mai-015	Avr.-016	Déc.-015	Mai-015
<b>Créances des ID sur les ASF</b>	<b>210 164</b>	<b>210 000</b>	<b>215 796</b>	<b>164</b>	<b>-5 632</b>	<b>19 581</b>	<b>0,1</b>	<b>-2,6</b>	<b>10,3</b>
<b>Crédits</b>	<b>109 308</b>	<b>106 169</b>	<b>121 659</b>	<b>3 139</b>	<b>-12 350</b>	<b>6 203</b>	<b>3,0</b>	<b>-10,2</b>	<b>6,0</b>
Pensions	26 359	24 227	35 829	2 132	-9 470	5 442	8,8	-26,4	26,0
Autres concours financiers <sup>(1)</sup>	82 949	81 942	85 829	1 007	-2 880	761	1,2	-3,4	0,9
<b>Titres</b>	<b>75 784</b>	<b>78 851</b>	<b>69 874</b>	<b>-3 067</b>	<b>5 910</b>	<b>10 723</b>	<b>-3,9</b>	<b>8,5</b>	<b>16,5</b>
Titres autres qu'actions	10 322	10 683	10 412	-361	-90	885	-3,4	-0,9	9,4
Actions et autres titres de participation	65 462	68 167	59 462	-2 705	6 000	9 838	-4,0	10,1	17,7
<b>Autres<sup>(2)</sup></b>	<b>25 072</b>	<b>24 981</b>	<b>24 263</b>	<b>92</b>	<b>809</b>	<b>2 654</b>	<b>0,4</b>	<b>3,3</b>	<b>11,8</b>
<b>Engagements des ID envers les ASF</b>	<b>102 734</b>	<b>101 141</b>	<b>107 666</b>	<b>1 593</b>	<b>-4 932</b>	<b>-3 697</b>	<b>1,6</b>	<b>-4,6</b>	<b>-3,5</b>
<b>Actifs monétaires</b>	<b>64 128</b>	<b>63 986</b>	<b>73 362</b>	<b>143</b>	<b>-9 234</b>	<b>-9 196</b>	<b>0,2</b>	<b>-12,6</b>	<b>-12,5</b>
Dépôts à vue	5 919	6 547	9 375	-628	-3 456	1 613	-9,6	-36,9	37,5
Comptes à terme et bons de caisse auprès des banques	11 095	10 627	13 534	468	-2 439	-1 733	4,4	-18,0	-13,5
Dépôts en devises	19 327	18 274	19 931	1 053	-604	1 216	5,8	-3,0	6,7
Autres dépôts <sup>(3)</sup>	2 116	2 072	2 563	44	-447	-3 416	2,1	-17,5	-61,8
Certificats de dépôts à durée résiduelle inférieure ou égale à 2 ans	14 760	14 245	16 664	515	-1 904	-6 663	3,6	-11,4	-31,1
Titres OPCVM monétaires	7 264	7 501	8 791	-237	-1 527	-22	-3,2	-17,4	-0,3
Pensions	3 647	4 720	2 504	-1 073	1 143	-190	-22,7	45,6	-5,0
<b>Engagements non monétaires</b>	<b>38 606</b>	<b>37 156</b>	<b>34 304</b>	<b>1 450</b>	<b>4 302</b>	<b>5 499</b>	<b>3,9</b>	<b>12,5</b>	<b>16,6</b>
Dépôts <sup>(4)</sup>	298	232	291	66	7	-335	28,5	2,6	-52,9
Autres titres de créance <sup>(5)</sup>	32 424	31 711	26 781	714	5 643	8 270	2,3	21,1	34,2

(1) Prêts financiers et de trésorerie accordés aux ASF.

(2) Composés principalement de la contrepartie des dépôts auprès d'Al Barid Bank

(3) Emprunts des banques auprès des ASF

(4) Dépôts de garantie et dépôts réglementés

(5) Composés des obligations, des certificats de dépôts à durée résiduelle supérieure à 2 ans et des titres subordonnés émis par les banques

(\*) Chiffres révisés

**Graphique 4.2.1 : EVOLUTION DES CREANCES DES ID SUR LES ASF**



**Graphique 4.2.2 : EVOLUTION DES CREDITS DES ID AUX ASF**

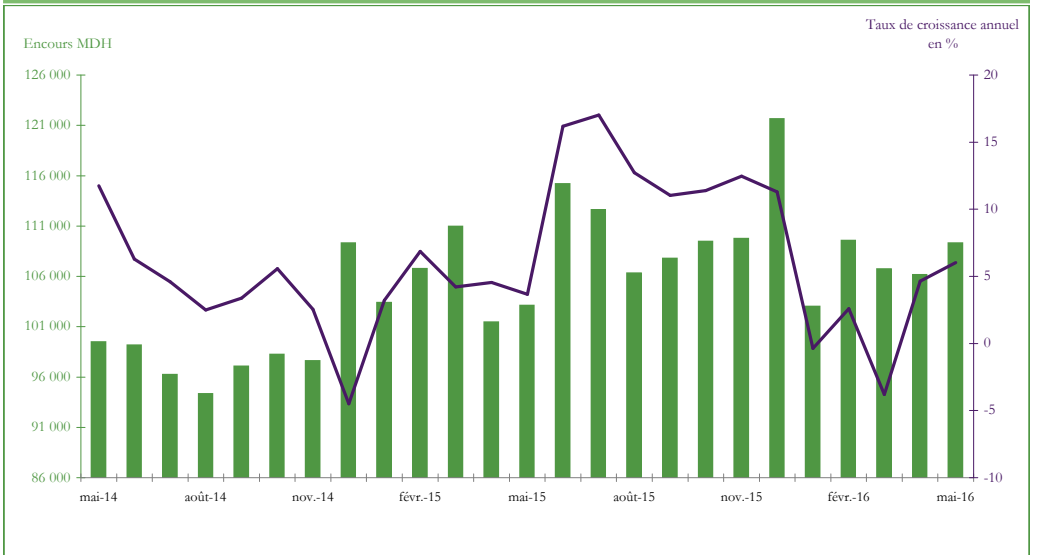

**Graphique 4.2.3 : EVOLUTION ANNUELLE DES ENGAGEMENTS DES ID ENVERS LES ASF**



**Graphique 4.2.4 : CONTRIBUTION DES ACTIFS MONETAIRES DETENUS PAR LES ASF A L'EVOLUTION DE M3**

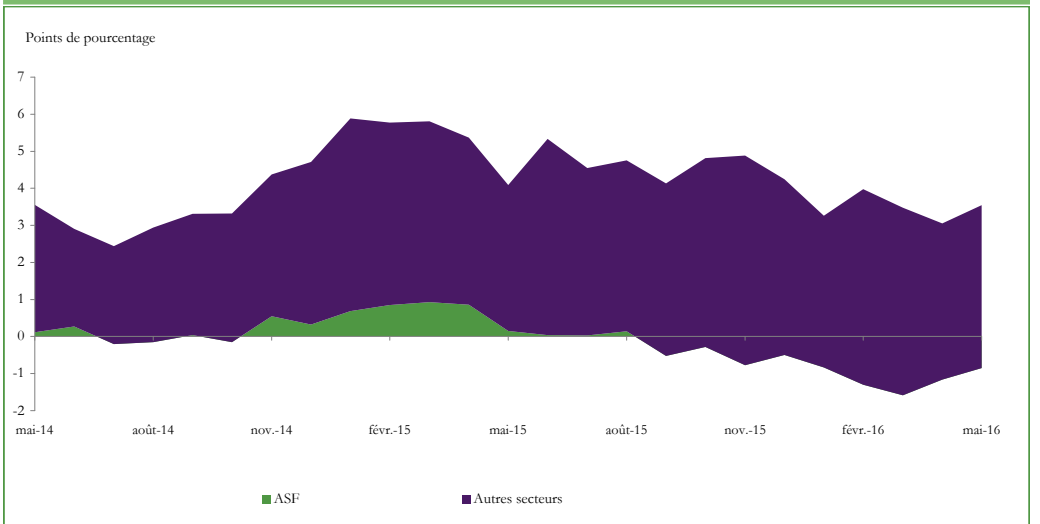

**TABLEAU 4.3 : Position des ID vis-à-vis du secteur public hors Administration Centrale**

En MDH

	Encours			△		△ (%)			
	Mai-016	Avr.-016 *	Déc.-015 *	Avr.-016	Déc.-015	Mai-015	Avr.-016	Déc.-015	Mai-015
	<b>Créances des ID sur le secteur public</b>	<b>56 507</b>	<b>56 056</b>	<b>56 677</b>	<b>451</b>	<b>-170</b>	<b>2 197</b>	<b>0,8</b>	<b>-0,3</b>
<b>Administrations locales</b>	<b>13 784</b>	<b>13 902</b>	<b>14 135</b>	<b>-117</b>	<b>-350</b>	<b>1 019</b>	<b>-0,8</b>	<b>-2,5</b>	<b>8,0</b>
<b>Sociétés non financières publiques</b>	<b>42 722</b>	<b>42 154</b>	<b>42 542</b>	<b>568</b>	<b>180</b>	<b>1 178</b>	<b>1,3</b>	<b>0,4</b>	<b>2,8</b>
Crédits	37 824	37 356	37 746	469	78	2 719	1,3	0,2	7,7
<b>Titres</b>	<b>4 430</b>	<b>4 427</b>	<b>4 479</b>	<b>3</b>	<b>-48</b>	<b>-1 586</b>	<b>0,1</b>	<b>-1,1</b>	<b>-26,4</b>
Titres autres qu'actions	2 071	2 068	2 119	3	-48	-50	0,2	-2,3	-2,4
Actions et autres titres de participation	2 359	2 359	2 359	0	0	-1 536	0,0	0,0	-39,4
Autres	467	372	317	96	150	45	25,7	47,2	10,6
<b>Engagements des ID envers le secteur public</b>	<b>30 167</b>	<b>30 151</b>	<b>40 551</b>	<b>16</b>	<b>-10 384</b>	<b>-6 965</b>	<b>0,1</b>	<b>-25,6</b>	<b>-18,8</b>
<b>Actifs monétaires</b>	<b>30 157</b>	<b>30 141</b>	<b>40 534</b>	<b>16</b>	<b>-10 377</b>	<b>-6 964</b>	<b>0,1</b>	<b>-25,6</b>	<b>-18,8</b>
<b>Sociétés non financières publiques</b>	<b>15 122</b>	<b>15 387</b>	<b>24 135</b>	<b>-265</b>	<b>-9 013</b>	<b>-5 909</b>	<b>-1,7</b>	<b>-37,3</b>	<b>-28,1</b>
Dépôts à vue	5 829	6 260	9 950	-431	-4 121	-670	-6,9	-41,4	-10,3
Comptes à terme et bons de caisse auprès des banques	8 219	8 020	13 219	199	-5 000	-4 773	2,5	-37,8	-36,7
Dépôts en devises	1 074	1 106	965	-32	109	-467	-2,9	11,2	-30,3
<b>Administrations de sécurité sociale</b>	<b>13 584</b>	<b>13 675</b>	<b>15 660</b>	<b>-91</b>	<b>-2 076</b>	<b>-1 880</b>	<b>-0,7</b>	<b>-13,3</b>	<b>-12,2</b>
Titres OPCVM monétaires	13 566	13 650	15 385	-84	-1 820	-1 113	-0,6	-11,8	-7,6
<b>Administrations locales</b>	<b>1 451</b>	<b>1 079</b>	<b>739</b>	<b>371</b>	<b>712</b>	<b>826</b>	<b>34,4</b>	<b>96,3</b>	<b>132,1</b>

(\*) Chiffres révisés

**Graphique 4.3.1 : CREANCES DES ID SUR LE SECTEUR PUBLIC (HORS AC)**

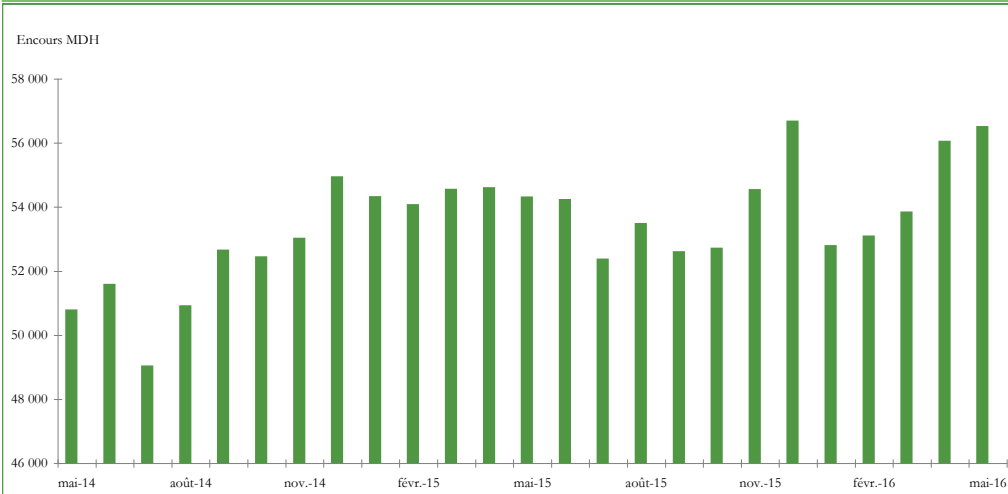

**Graphique 4.3.2 : EVOLUTION ANNUELLE DES CREANCES DES ID SUR LES SOCIETES NON FINANCIERES PUBLIQUES**

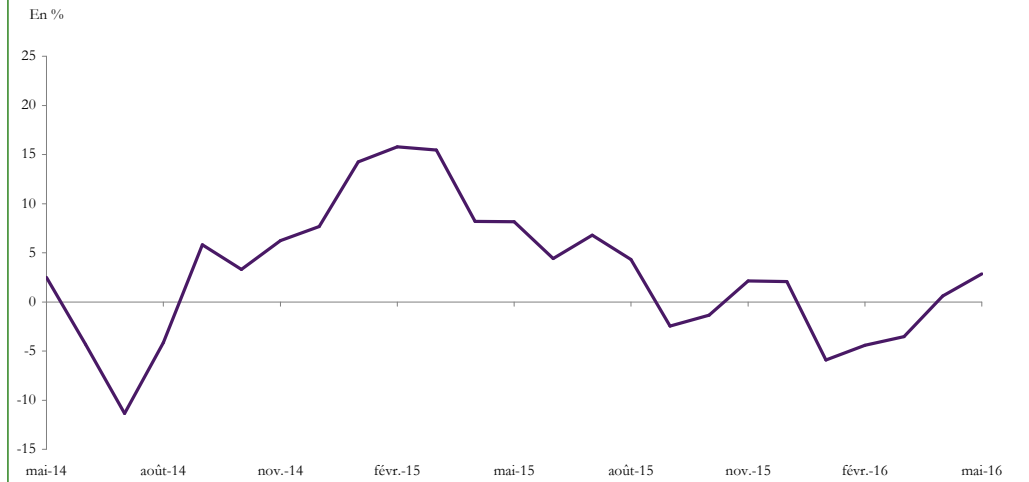

**Graphique 4.3.3 : EVOLUTION ANNUELLE DES DEPOTS DES SOCIETES NON FINANCIERES PUBLIQUES**

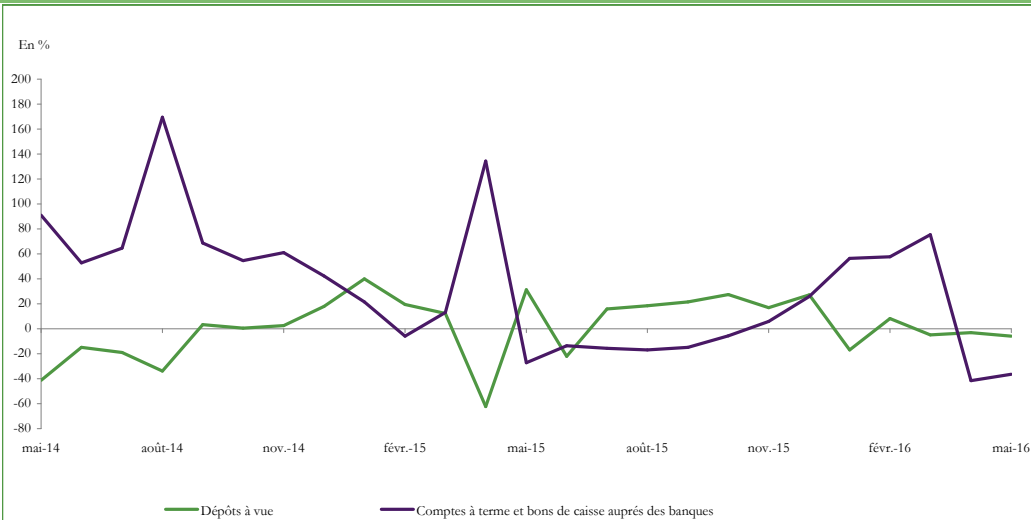

**Graphique 4.3.4 : CONTRIBUTION DES ACTIFS MONETAIRES DETENUS PAR LE SECTEUR PUBLIC A L'EVOLUTION DE M3**

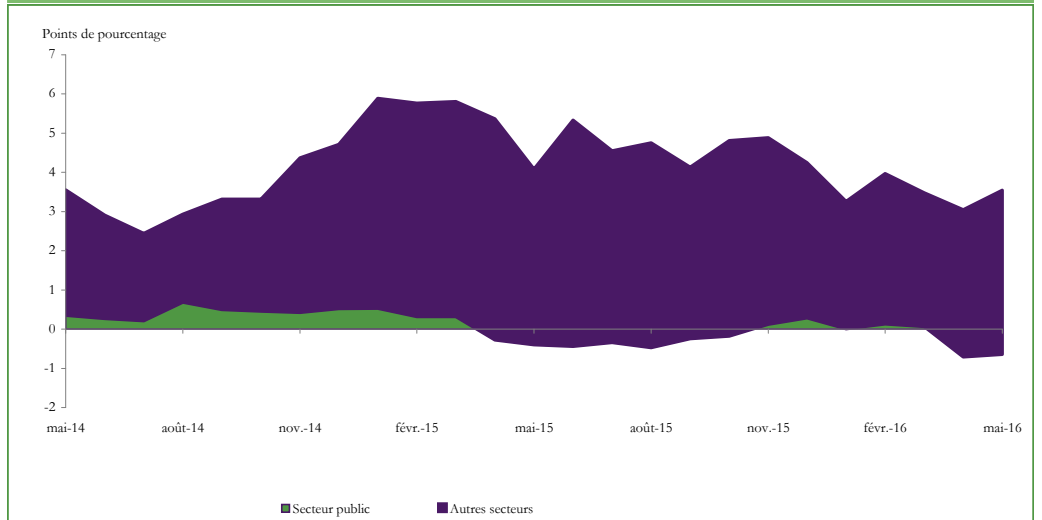

**TABLEAU 4.4 : Position des ID vis-à-vis des sociétés non financières privées**

En MDH

	Encours			△			△ (%)		
	Mai-016	Avr.-016 *	Déc.-015 *	Avr.-016	Déc.-015	Mai-015	Avr.-016	Déc.-015	Mai-015
<b>Créances des ID sur les SNFPr</b>	<b>331 058</b>	<b>331 865</b>	<b>326 405</b>	<b>-807</b>	<b>4 653</b>	<b>5 656</b>	<b>-0,2</b>	<b>1,4</b>	<b>1,7</b>
<b>Crédits</b>	<b>319 073</b>	<b>320 791</b>	<b>314 992</b>	<b>-1 718</b>	<b>4 081</b>	<b>5 910</b>	<b>-0,5</b>	<b>1,3</b>	<b>1,9</b>
Comptes débiteurs et crédits de trésorerie	134 462	137 223	140 789	-2 762	-6 328	-5 684	-2,0	-4,5	-4,1
Crédits à l'équipement	93 533	94 554	91 086	-1 021	2 447	1 118	-1,1	2,7	1,2
Crédits immobiliers	45 259	43 834	43 066	1 425	2 193	1 576	3,3	5,1	3,6
Autres crédits <sup>(1)</sup>	7 222	6 753	6 484	469	738	374	6,9	11,4	5,5
Créances en souffrance	38 598	38 427	33 568	171	5 031	8 526	0,4	15,0	28,4
<b>Titres</b>	<b>11 119</b>	<b>10 243</b>	<b>10 364</b>	<b>876</b>	<b>755</b>	<b>-350</b>	<b>8,6</b>	<b>7,3</b>	<b>-3,1</b>
Titres autres qu'actions	6 048	5 990	6 280	58	-232	-2 356	1,0	-3,7	-28,0
Actions et autres titres de participation	5 071	4 253	4 084	818	987	2 006	19,2	24,2	65,4
<b>Autres</b>	<b>866</b>	<b>831</b>	<b>1 048</b>	<b>34</b>	<b>-183</b>	<b>97</b>	<b>4,1</b>	<b>-17,4</b>	<b>12,6</b>
<b>Engagements des ID envers les SNFPr</b>	<b>153 668</b>	<b>151 561</b>	<b>165 524</b>	<b>2 107</b>	<b>-11 856</b>	<b>15 431</b>	<b>1,4</b>	<b>-7,2</b>	<b>11,2</b>
<b>Actifs monétaires</b>	<b>148 110</b>	<b>146 364</b>	<b>160 473</b>	<b>1 746</b>	<b>-12 363</b>	<b>14 883</b>	<b>1,2</b>	<b>-7,7</b>	<b>11,2</b>
Dépôts à vue	84 210	81 054	91 886	3 157	-7 676	4 860	3,9	-8,4	6,1
Comptes à terme et bons de caisse auprès des banques	26 177	28 352	28 199	-2 175	-2 023	4 739	-7,7	-7,2	22,1
Dépôts en devises	9 325	8 384	7 830	941	1 495	4 929	11,2	19,1	112,1
Certificats de dépôt à durée résiduelle inférieure ou égale à 2 ans	0	0	0	0	0	-15	-	-	-
Titres OPCVM monétaires	28 398	28 575	32 207	-177	-3 809	950	-0,6	-11,8	3,5
Pensions	0	0	350	0	-350	-580	-	-	-
<b>Engagements non monétaires</b>	<b>5 558</b>	<b>5 198</b>	<b>5 051</b>	<b>361</b>	<b>507</b>	<b>547</b>	<b>6,9</b>	<b>10,0</b>	<b>10,9</b>
Dépôts <sup>(2)</sup>	5 498	5 151	5 024	347	474	692	6,7	9,4	14,4
Autres titres de créance	0	0	0	0	0	-4	-	-	-

(1) Composés principalement des créances acquises par affacturage

(2) Dépôts de garantie et dépôts réglés

(\*) Chiffres révisés



**Graphique 4.4.1 : EVOLUTION DES CREANCES DES ID SUR LES SNFP<sub>r</sub>**



**Graphique 4.4.2 : EVOLUTION ANNUELLE DES CREDITS ACCORDES AUX SNFP<sub>r</sub>**

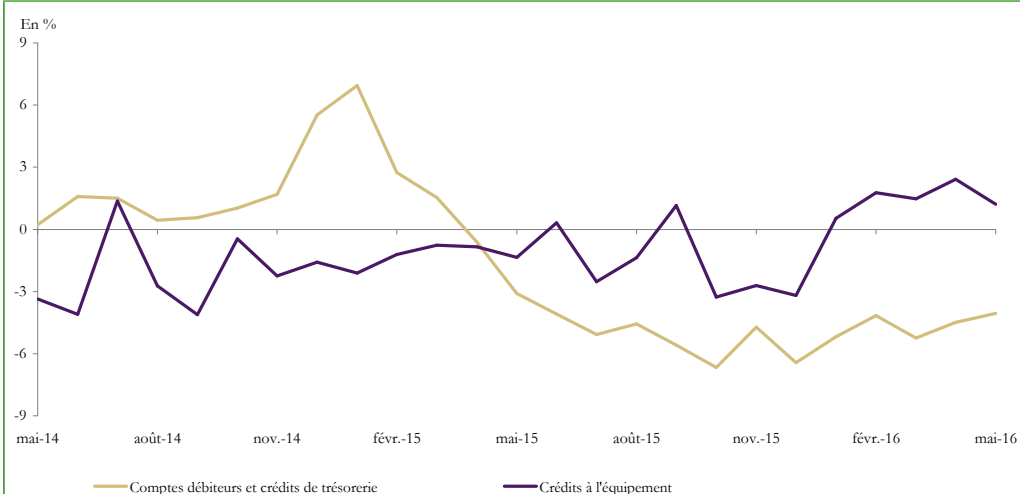

**Graphique 4.4.3 : CONTRIBUTION DES ACTIFS MONETAIRES DETENUS PAR LES SNFP A L'EVOLUTION DE M3**

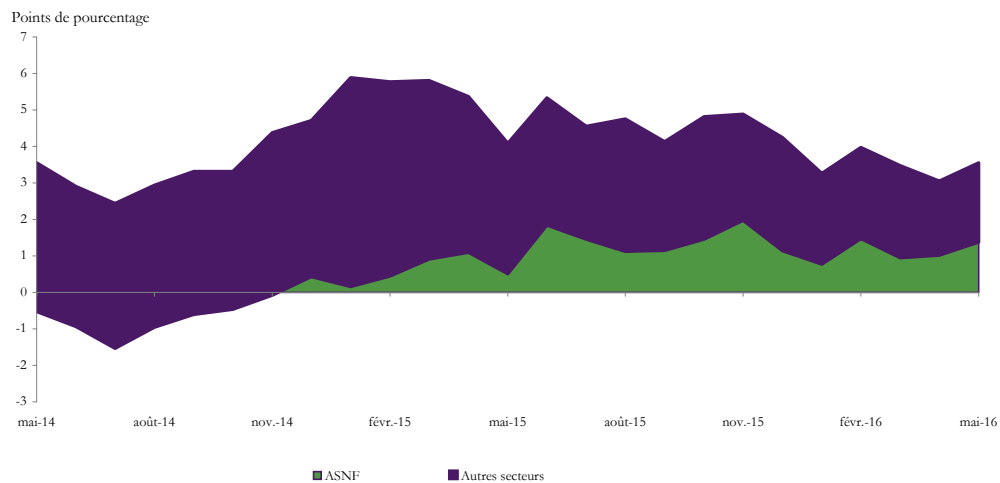

**Graphique 4.4.4 : EVOLUTION ANNUELLE DES PRINCIPAUX ACTIFS MONETAIRES DETENUS PAR LES SNFP<sub>r</sub>**

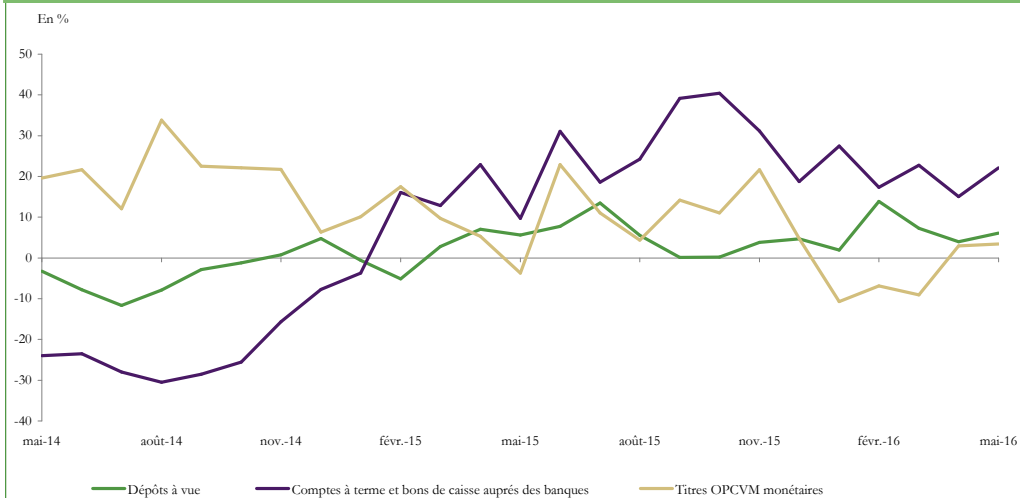

**TABLEAU 4.5 : Position des ID vis-à-vis des autres secteurs résidents**

	En MDH								
	Encours			△		△ (%)			
	Mai-016	Avr.-016 *	Déc.-015 *	Avr.-016	Déc.-015	Mai-015	Avr.-016	Déc.-015	Mai-015
<b>Créances sur le autres secteurs résidents</b>	<b>306 669</b>	<b>304 996</b>	<b>305 296</b>	<b>1 672</b>	<b>1 373</b>	<b>9 248</b>	<b>0,5</b>	<b>0,4</b>	<b>3,1</b>
Particuliers et MRE	261 664	260 262	255 388	1 402	6 276	14 054	0,5	2,5	5,7
Entrepreneurs individuels	44 337	43 956	49 055	382	-4 717	-4 686	0,9	-9,6	-9,6
ISBLSM	668	779	854	-111	-186	-120	-14,3	-21,8	-15,2
<b>Engagements envers les autres secteurs résidents</b>	<b>647 771</b>	<b>643 731</b>	<b>630 901</b>	<b>4 040</b>	<b>16 870</b>	<b>40 019</b>	<b>0,6</b>	<b>2,7</b>	<b>6,6</b>
Particuliers et MRE	604 901	601 585	588 500	3 316	16 402	41 003	0,6	2,8	7,3
Entrepreneurs individuels	32 188	32 319	32 138	-131	51	-929	-0,4	0,2	-2,8
ISBLSM	10 681	9 827	10 264	855	418	-55	8,7	4,1	-0,5

(\*) Chiffres révisés

**TABLEAU 4.5.1 : CREANCES SUR LES AUTRES SECTEURS RESIDENTS**

En MDH

	Encours			△		△ (%)			
	Mai-016	Avr.-016 *	Déc.-015 *	Avr.-016	Déc.-015	Mai-015	Avr.-016	Déc.-015	
<b>Particuliers et MRE</b>	<b>261 664</b>	<b>260 262</b>	<b>255 388</b>	<b>1 402</b>	<b>6 276</b>	<b>14 054</b>	<b>0,5</b>	<b>2,5</b>	<b>5,7</b>
<b>Crédits</b>	<b>259 405</b>	<b>258 236</b>	<b>253 556</b>	<b>1 170</b>	<b>5 849</b>	<b>13 135</b>	<b>0,5</b>	<b>2,3</b>	<b>5,3</b>
Comptes débiteurs et crédits de trésorerie	6 581	6 405	6 169	176	412	692	2,8	6,7	11,8
Crédits immobiliers	183 527	182 899	179 322	627	4 204	9 050	0,3	2,3	5,2
Crédits à l'habitat	182 900	182 258	178 724	642	4 176	9 179	0,4	2,3	5,3
Crédits à la consommation	46 769	46 371	45 292	398	1 477	2 267	0,9	3,3	5,1
Créances en souffrance	16 785	16 605	16 804	180	-19	-202	1,1	-0,1	-1,2
<b>Autres</b>	<b>2 259</b>	<b>2 026</b>	<b>1 832</b>	<b>233</b>	<b>426</b>	<b>918</b>	<b>11,5</b>	<b>23,3</b>	<b>68,5</b>
<b>Entrepreneurs individuels</b>	<b>44 337</b>	<b>43 956</b>	<b>49 055</b>	<b>382</b>	<b>-4 717</b>	<b>-4 686</b>	<b>0,9</b>	<b>-9,6</b>	<b>-9,6</b>
<b>Crédits</b>	44 337	43 956	49 055	382	-4 717	-4 686	0,9	-9,6	-9,6
Comptes débiteurs et crédits de trésorerie	14 006	13 559	12 919	447	1 087	1 993	3,3	8,4	16,6
Crédits à l'équipement	9 813	9 669	10 013	144	-199	1 949	1,5	-2,0	24,8
Crédits immobiliers	14 618	15 069	18 536	-451	-3 918	-6 512	-3,0	-21,1	-30,8
Crédits aux promoteurs immobiliers	13 816	14 304	17 743	-488	-3 927	-6 691	-3,4	-22,1	-32,6
Crédits à la consommation	528	514	544	14	-16	-65	2,8	-2,9	-11,0
Créances en souffrance	4 976	4 750	6 365	226	-1 389	-1 318	4,8	-21,8	-20,9
<b>ISBLSM</b>	<b>668</b>	<b>779</b>	<b>854</b>	<b>-111</b>	<b>-186</b>	<b>-120</b>	<b>-14,3</b>	<b>-21,8</b>	<b>-15,2</b>

(\*) Chiffres révisés

**TABLEAU 4.5.2 : ENGAGEMENTS ENVERS LES AUTRES SECTEURS RESIDENTS**

En MDH

	Encours			△			△ (%)		
	Mai-016	Avr.-016 *	Déc.-015 *	Avr.-016	Déc.-015	Mai-015	Avr.-016	Déc.-015	Mai-015
	<b>Particuliers et MRE</b>	<b>604 901</b>	<b>601 585</b>	<b>588 500</b>	<b>3 316</b>	<b>16 402</b>	<b>41 003</b>	<b>0,6</b>	<b>2,8</b>
<b>Actifs monétaires</b>	<b>603 120</b>	<b>600 075</b>	<b>586 652</b>	<b>3 045</b>	<b>16 468</b>	<b>40 682</b>	<b>0,5</b>	<b>2,8</b>	<b>7,2</b>
Dépôts à vue	332 893	330 724	324 198	2 170	8 696	24 705	0,7	2,7	8,0
Comptes d'épargne auprès des banques	139 494	139 385	136 411	109	3 083	8 606	0,1	2,3	6,6
Comptes à terme et bons de caisse auprès des banques	114 255	113 654	108 973	601	5 282	5 835	0,5	4,8	5,4
Dépôts en devises	9 533	9 322	9 167	210	366	1 663	2,3	4,0	21,1
Certificats de dépôt à durée résiduelle inférieure ou égale à 2 ans	1 575	1 586	1 813	-11	-238	163	-0,7	-13,2	11,5
Titres OPCVM monétaires	5 370	5 404	6 091	-33	-720	-289	-0,6	-11,8	-5,1
<b>Engagements non monétaires</b>	<b>1 781</b>	<b>1 510</b>	<b>1 848</b>	<b>271</b>	<b>-66</b>	<b>321</b>	<b>18,0</b>	<b>-3,6</b>	<b>22,0</b>
Dépôts <sup>(1)</sup>	765	610	1 056	154	-291	-5	25,3	-27,6	-0,7
Autres titres de créance	742	625	558	117	184	332	18,7	32,9	81,0
<b>Entrepreneurs individuels</b>	<b>32 188</b>	<b>32 319</b>	<b>32 138</b>	<b>-131</b>	<b>51</b>	<b>-929</b>	<b>-0,4</b>	<b>0,2</b>	<b>-2,8</b>
<b>Actifs monétaires</b>	<b>31 904</b>	<b>32 084</b>	<b>31 874</b>	<b>-180</b>	<b>30</b>	<b>-949</b>	<b>-0,6</b>	<b>0,1</b>	<b>-2,9</b>
Dépôts à vue	24 895	25 544	26 198	-649	-1 303	-724	-2,5	-5,0	-2,8
Comptes d'épargne auprès des banques	1 796	1 837	1 986	-41	-190	-491	-2,2	-9,6	-21,5
Comptes à terme et bons de caisse auprès des banques	3 650	3 609	2 743	41	907	788	1,1	33,1	27,5
Dépôts en devises	1 563	1 094	947	469	616	-522	42,9	65,1	-
<b>Engagements non monétaires <sup>(1)</sup></b>	<b>284</b>	<b>235</b>	<b>264</b>	<b>49</b>	<b>20</b>	<b>21</b>	<b>20,8</b>	<b>7,7</b>	<b>7,9</b>
<b>ISBLSM</b>	<b>10 681</b>	<b>9 827</b>	<b>10 264</b>	<b>855</b>	<b>418</b>	<b>-55</b>	<b>8,7</b>	<b>4,1</b>	<b>-0,5</b>
<b>Actifs monétaires</b>	<b>10 660</b>	<b>9 806</b>	<b>10 243</b>	<b>854</b>	<b>417</b>	<b>-55</b>	<b>8,7</b>	<b>4,1</b>	<b>-0,5</b>
Dépôts à vue	6 180	5 440	5 764	740	416	-314	13,6	7,2	-4,8
Comptes à terme et bons de caisse auprès des banques	4 069	3 953	4 068	115	0	372	2,9	0,0	10,1

(1) Dépôts de garantie et dépôts réglementés

(\*) Chiffres révisés

**Graphique 4.5.1 : CONTRIBUTION DES ACTIFS MONETAIRES DETENUS PAR LES MENAGES A L'EVOLUTION ANNUELLE DE M3**

Points de pourcentage

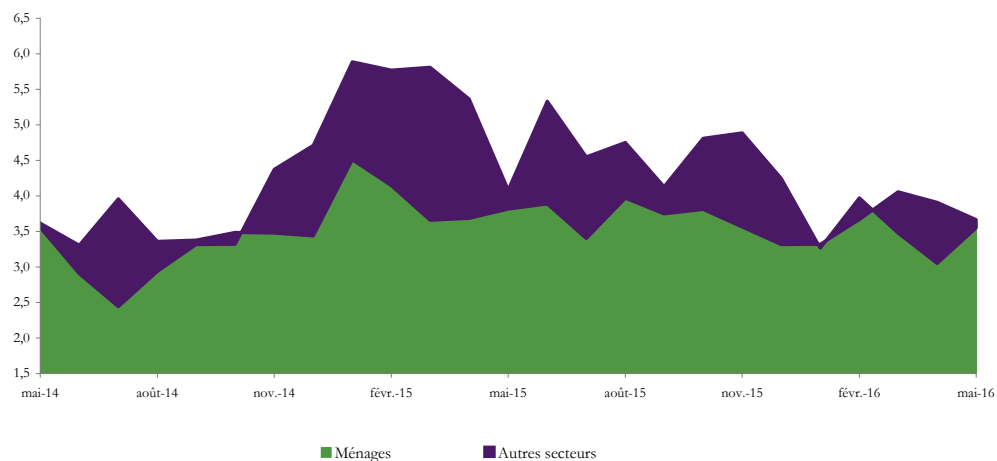

**Graphique 4.5.2 : EVOLUTION ANNUELLE DES PRINCIPAUX ACTIFS MONETAIRES DETENUS PAR LES PARTICULIERS ET LES MRE**

En %

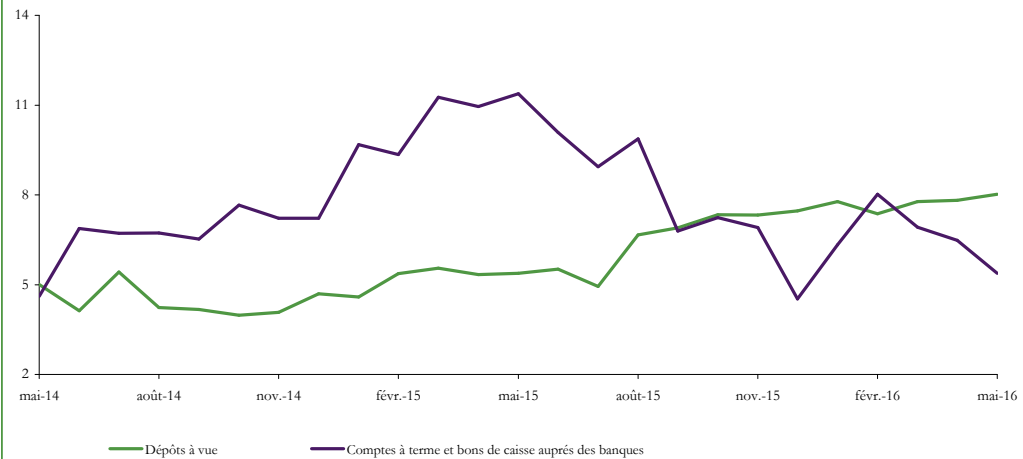

**Graphique 4.5.3 : EVOLUTION ANNUELLE DES PRINCIPAUX CREDITS ACCORDES AUX PARTICULIERS ET AUX MRE**

En %

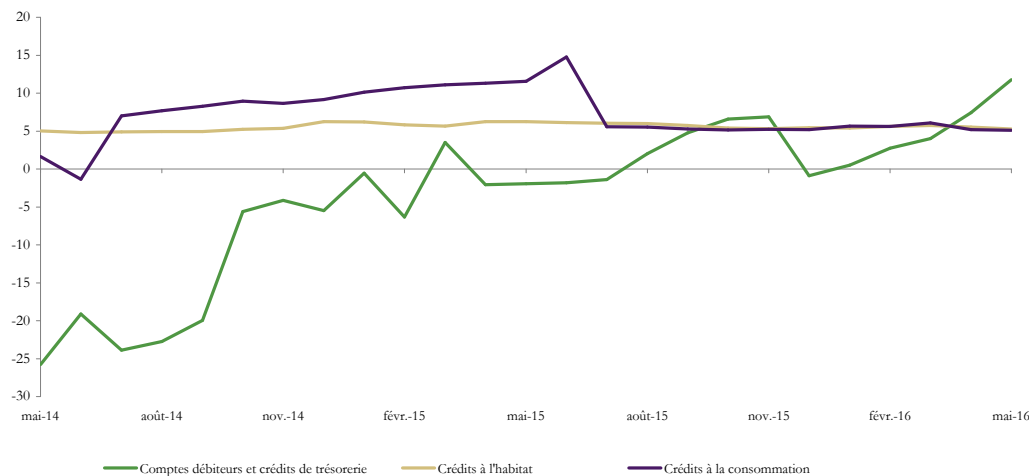

**Graphique 4.5.4 : EVOLUTION ANNUELLE DES PRINCIPAUX CREDITS ACCORDES AUX ENTREPRENEURS INDIVIDUELS**

En %

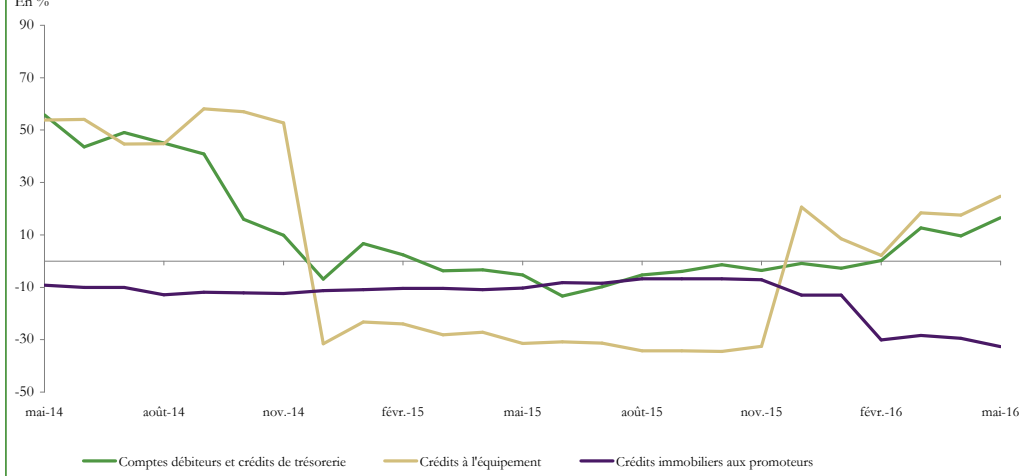

## V.SITUATION ANALYTIQUE DES AUTRES SOCIÉTÉS FINANCIÈRES\*

(\*) La situation analytique des autres sociétés financières couvre, au niveau de la présente publication, les sociétés de financement, les banques off-shores, les associations de microcrédit, la CDG, les OPCVM autres que monétaires, les sociétés d'assurances et de réassurances et les caisses de retraite.

**TABLEAU 5.1 : Compte de patrimoine des OPCVM autres que monétaires<sup>1</sup>**

En MDH

	Encours			△			△%		
	mai-16	avr.-16	déc.-15	avr.-16	déc.-15	mai-15	avr.-16	déc.-15	mai-15
<b>Actif</b>	<b>302 630</b>	<b>302 789</b>	<b>271 695</b>	<b>-160</b>	<b>30 935</b>	<b>57 099</b>	<b>-0,1</b>	<b>11,4</b>	<b>23,3</b>
<b>Dépôts auprès des banques</b>	<b>21 317</b>	<b>19 862</b>	<b>21 430</b>	<b>1 456</b>	<b>-113</b>	<b>5 570</b>	<b>7,3</b>	<b>-0,5</b>	<b>35,4</b>
<b>Crédits</b>	<b>11 158</b>	<b>9 647</b>	<b>8 983</b>	<b>1 511</b>	<b>2 175</b>	<b>5 343</b>	<b>15,7</b>	<b>24,2</b>	<b>91,9</b>
Valeurs reçues en pension des AID	5 478	4 164	2 924	1 314	2 554	2 935	31,6	87,3	115,5
Valeurs reçues en pension des ASF	5 680	5 483	6 059	197	-379	2 407	3,6	-6,3	73,5
<b>Titres autres qu'actions</b>	<b>233 365</b>	<b>235 920</b>	<b>210 128</b>	<b>-2 555</b>	<b>23 237</b>	<b>42 646</b>	<b>-1,1</b>	<b>11,1</b>	<b>22,4</b>
Administration centrale	162 784	164 870	137 479	-2 085	25 305	46 740	-1,3	18,4	40,3
Banques	29 948	30 430	30 981	-482	-1 033	-2 138	-1,6	-3,3	-6,7
Autres sociétés financières	16 665	17 059	17 575	-394	-910	-583	-2,3	-5,2	-3,4
Sociétés non financières publiques	10 966	10 721	10 151	245	815	311	2,3	8,0	2,9
Sociétés non financières privées	12 970	12 809	13 911	161	-941	-1 685	1,3	-6,8	-11,5
<b>Titres d'OPCVM</b>	<b>13 343</b>	<b>14 288</b>	<b>9 501</b>	<b>-945</b>	<b>3 842</b>	<b>3 910</b>	<b>-6,6</b>	<b>40,4</b>	<b>41,4</b>
OPCVM monétaires	1 524	1 595	1 363	-71	161	197	-4,4	11,8	14,9
OPCVM autres que monétaires	11 733	12 602	8 026	-870	3 706	3 635	-6,9	46,2	44,9
<b>Actions</b>	<b>22 726</b>	<b>22 570</b>	<b>21 203</b>	<b>156</b>	<b>1 524</b>	<b>-721</b>	<b>0,7</b>	<b>7,2</b>	<b>-3,1</b>
Banques	7 487	7 216	7 268	271	219	-483	3,8	3,0	-6,1
Autres sociétés financières	2 455	2 441	2 487	14	-32	-161	0,6	-1,3	-6,1
Sociétés non financières publiques	37	39	41	-2	-4	-18	-5,5	-9,3	-32,3
Sociétés non financières privées	12 710	12 836	11 358	-125	1 352	-96	-1,0	11,9	-0,7
<b>Autres actifs</b>	<b>720</b>	<b>502</b>	<b>450</b>	<b>218</b>	<b>271</b>	<b>351</b>	<b>43,4</b>	<b>60,2</b>	<b>95,0</b>
<b>Passif</b>	<b>302 630</b>	<b>302 789</b>	<b>271 695</b>	<b>-160</b>	<b>30 935</b>	<b>57 099</b>	<b>-0,1</b>	<b>11,4</b>	<b>23,3</b>
<b>Parts et Actions émises par les OPCVM</b>	<b>292 155</b>	<b>289 575</b>	<b>258 509</b>	<b>2 580</b>	<b>33 646</b>	<b>55 160</b>	<b>0,9</b>	<b>13,0</b>	<b>23,3</b>
Autres institutions de dépôts	63 232	62 706	55 828	526	7 404	10 476	0,8	13,3	19,9
Autres sociétés financières	73 260	72 964	65 395	296	7 864	3 710	0,4	12,0	5,3
Administrations de sécurité sociale	90 847	90 271	80 609	576	10 238	27 051	0,6	12,7	42,4
Sociétés non financières privées	40 533	39 536	35 314	997	5 218	13 206	2,5	14,8	48,3
Ménages	23 917	23 735	21 041	182	2 876	1 178	0,8	13,7	5,2
Non résidents	367	365	321	2	46	-462	0,6	14,3	-55,7
<b>Emprunts auprès des sociétés financières</b>	<b>9 393</b>	<b>12 409</b>	<b>12 430</b>	<b>-3 016</b>	<b>-3 037</b>	<b>1 739</b>	<b>-24,3</b>	<b>-24,4</b>	<b>22,7</b>
Valeurs données en pension des AID	3 776	4 489	6 502	-713	-2 726	376	-15,9	-41,9	11,1
Valeurs données en pension des ASF	5 476	6 973	4 915	-1 497	561	1 594	-21,5	11,4	41,1
<b>Autres passifs</b>	<b>1 082</b>	<b>806</b>	<b>756</b>	<b>277</b>	<b>326</b>	<b>201</b>	<b>34,3</b>	<b>43,1</b>	<b>22,7</b>

(1) Compte de patrimoine agrégé des OPCVM obligations, actions, diversifiés et contractuels

TABLEAU 5.1.1 : Compte de patrimoine des OPCVM obligations

En MDH

	Encours			△			△%		
	mai-16	avr.-16	déc.-15	avr.-16	déc.-15	mai-15	avr.-16	déc.-15	mai-15
<b>Actif</b>	<b>261 259</b>	<b>261 912</b>	<b>235 392</b>	<b>-653</b>	<b>25 867</b>	<b>53 415</b>	<b>-0,2</b>	<b>11,0</b>	<b>25,7</b>
<b>Dépôts auprès des banques</b>	<b>20 010</b>	<b>18 871</b>	<b>20 252</b>	<b>1 139</b>	<b>-242</b>	<b>5 361</b>	<b>6,0</b>	<b>-1,2</b>	<b>36,6</b>
<b>Crédits</b>	<b>8 178</b>	<b>6 647</b>	<b>6 684</b>	<b>1 531</b>	<b>1 494</b>	<b>3 847</b>	<b>23,0</b>	<b>22,4</b>	<b>88,8</b>
Valeurs reçues en pension des AID	4 510	3 107	2 610	1 404	1 901	2 460	45,2	72,8	119,9
Valeurs reçues en pension des ASF	3 667	3 541	4 074	127	-407	1 387	3,6	-10,0	60,8
<b>Titres autres qu'actions</b>	<b>219 514</b>	<b>222 220</b>	<b>198 301</b>	<b>-2 706</b>	<b>21 213</b>	<b>40 417</b>	<b>-1,2</b>	<b>10,7</b>	<b>22,6</b>
Administration centrale	154 287	156 680	130 802	-2 394	23 485	44 724	-1,5	18,0	40,8
Banques	28 541	29 043	29 575	-502	-1 034	-2 025	-1,7	-3,5	-6,6
Autres sociétés financières	15 209	15 447	16 050	-238	-841	-452	-1,5	-5,2	-2,9
Sociétés non financières publiques	9 846	9 575	9 403	270	443	-232	2,8	4,7	-2,3
Sociétés non financières privées	11 626	11 468	12 466	158	-840	-1 598	1,4	-6,7	-12,1
<b>Titres d'OPCVM</b>	<b>11 364</b>	<b>12 171</b>	<b>8 034</b>	<b>-807</b>	<b>3 331</b>	<b>3 595</b>	<b>-6,6</b>	<b>41,5</b>	<b>46,3</b>
OPCVM monétaires	1 274	1 303	1 076	-29	197	300	-2,2	18,3	30,9
OPCVM autres que monétaires	10 017	10 793	6 857	-775	3 160	3 230	-7,2	46,1	47,6
<b>Actions</b>	<b>1 991</b>	<b>1 767</b>	<b>1 894</b>	<b>224</b>	<b>97</b>	<b>1</b>	<b>12,7</b>	<b>5,1</b>	<b>0,1</b>
Banques	864	631	852	233	12	20	36,9	1,4	2,4
Autres sociétés financières	562	562	609	0	-47	-95	0,0	-7,8	-14,5
Sociétés non financières privées	564	574	432	-9	132	76	-1,6	30,6	15,6
<b>Autres actifs</b>	<b>203</b>	<b>236</b>	<b>228</b>	<b>-34</b>	<b>-26</b>	<b>193</b>	<b>-14,4</b>	<b>-11,3</b>	<b>2075,0</b>
<b>Passif</b>	<b>261 259</b>	<b>261 912</b>	<b>235 392</b>	<b>-653</b>	<b>25 867</b>	<b>53 415</b>	<b>-0,2</b>	<b>11,0</b>	<b>25,7</b>
<b>Parts et Actions émises par les OPCVM</b>	<b>252 161</b>	<b>250 321</b>	<b>223 458</b>	<b>1 840</b>	<b>28 703</b>	<b>51 549</b>	<b>0,7</b>	<b>12,8</b>	<b>25,7</b>
Autres institutions de dépôts	59 590	59 155	52 907	435	6 682	9 643	0,7	12,6	19,3
Autres sociétés financières	54 651	54 252	48 429	399	6 222	4 026	0,7	12,8	8,0
Administrations de sécurité sociale	83 092	82 485	73 716	606	9 376	26 067	0,7	12,7	45,7
Sociétés non financières privées	37 017	36 747	32 696	270	4 321	11 265	0,7	13,2	43,7
Ménages	17 487	17 359	15 425	128	2 062	1 023	0,7	13,4	6,2
Non résidents	325	322	285	2	40	-475	0,7	13,9	-59,4
<b>Emprunts auprès des sociétés financières</b>	<b>8 454</b>	<b>11 241</b>	<b>11 517</b>	<b>-2 787</b>	<b>-3 063</b>	<b>1 500</b>	<b>-24,8</b>	<b>-26,6</b>	<b>21,6</b>
Valeurs données en pension des AID	3 542	3 754	6 313	-212	-2 771	385	-5,7	-43,9	12,2
Valeurs données en pension des ASF	4 892	6 646	4 365	-1 754	527	1 339	-26,4	12,1	37,7
<b>Autres passifs</b>	<b>644</b>	<b>350</b>	<b>418</b>	<b>294</b>	<b>226</b>	<b>367</b>	<b>83,9</b>	<b>54,1</b>	<b>132,1</b>



TABLEAU 5.1.2: Compte de patrimoine des OPCVM Actions

En MDH

	Encours			△			△%		
	mai-16	avr.-16	déc.-15	avr.-16	déc.-15	mai-15	avr.-16	déc.-15	mai-15
	<b>Actif</b>	<b>21 740</b>	<b>22 399</b>	<b>20 897</b>	<b>-659</b>	<b>843</b>	<b>-1 109</b>	<b>-2,9</b>	<b>4,0</b>
<b>Dépôts auprès des banques</b>	<b>589</b>	<b>422</b>	<b>422</b>	<b>166</b>	<b>166</b>	<b>213</b>	<b>39,3</b>	<b>39,4</b>	<b>56,9</b>
<b>Crédits</b>	<b>121</b>	<b>907</b>	<b>355</b>	<b>-786</b>	<b>-234</b>	<b>-269</b>	<b>-86,6</b>	<b>-65,9</b>	<b>-68,9</b>
Valeurs reçues en pension des AID	0	515	15	-515	-15	-158	-100,0	-100,0	-100,0
Valeurs reçues en pension des ASF	121	393	340	-271	-219	-111	-69,1	-64,4	-47,7
<b>Titres autres qu'actions</b>	<b>2 201</b>	<b>2 122</b>	<b>2 509</b>	<b>79</b>	<b>-308</b>	<b>-114</b>	<b>3,7</b>	<b>-12,3</b>	<b>-4,9</b>
Administration centrale	939	855	1 362	84	-424	-170	9,8	-31,1	-15,4
Banques	173	177	234	-4	-61	-80	-2,5	-26,0	-31,6
Autres sociétés financières	513	518	489	-5	24	22	-1,0	4,9	4,4
Sociétés non financières publiques	228	229	84	-1	144	148	-0,4	171,5	186,4
Sociétés non financières privées	322	317	315	6	7	-34	1,8	2,4	-9,6
<b>Titres d'OPCVM</b>	<b>1 341</b>	<b>1 393</b>	<b>1 087</b>	<b>-52</b>	<b>254</b>	<b>-86</b>	<b>-3,7</b>	<b>23,4</b>	<b>-6,0</b>
OPCVM monétaires	73	125	149	-52	-76	-209	-41,9	-51,2	-74,2
OPCVM autres que monétaires	1 256	1 253	926	2	330	111	0,2	35,6	9,7
<b>Actions</b>	<b>17 237</b>	<b>17 428</b>	<b>16 397</b>	<b>-191</b>	<b>840</b>	<b>-844</b>	<b>-1,1</b>	<b>5,1</b>	<b>-4,7</b>
Banques	5 639	5 663	5 574	-24	65	-435	-0,4	1,2	-7,2
Autres sociétés financières	1 465	1 448	1 492	17	-27	-107	1,2	-1,8	-6,8
Sociétés non financières publiques	37	39	39	-2	-2	-9	-5,5	-6,0	-18,8
Sociétés non financières privées	10 062	10 242	9 247	-180	815	-327	-1,8	8,8	-3,1
<b>Autres actifs</b>	<b>251</b>	<b>127</b>	<b>127</b>	<b>124</b>	<b>124</b>	<b>-9</b>	<b>98,2</b>	<b>98,1</b>	<b>-3,6</b>
<b>Passif</b>	<b>21 740</b>	<b>22 399</b>	<b>20 897</b>	<b>-659</b>	<b>843</b>	<b>-1 109</b>	<b>-2,9</b>	<b>4,0</b>	<b>-4,9</b>
<b>Parts et Actions émises par les OPCVM</b>	<b>21 396</b>	<b>21 537</b>	<b>20 435</b>	<b>-140</b>	<b>961</b>	<b>-844</b>	<b>-0,7</b>	<b>4,7</b>	<b>-3,8</b>
Autres institutions de dépôts	425	427	406	-3	19	-4	-0,7	4,7	-1,0
Autres sociétés financières	12 926	13 011	12 346	-85	581	-703	-0,7	4,7	-5,2
Administrations de sécurité sociale	4 324	4 353	4 130	-28	194	280	-0,7	4,7	6,9
Sociétés non financières privées	577	581	551	-4	26	101	-0,7	4,7	21,3
Ménages	3 131	3 151	2 990	-21	141	-525	-0,7	4,7	-14,4
Non résidents	13	13	13	0	1	7	-0,7	4,7	114,9
<b>Emprunts auprès des sociétés financières</b>	<b>226</b>	<b>743</b>	<b>299</b>	<b>-517</b>	<b>-73</b>	<b>-20</b>	<b>-69,6</b>	<b>-24,5</b>	<b>-8,3</b>
Valeurs données en pension des AID	78	621	45	-542	33	-111	-87,4	73,4	-58,7
Valeurs données en pension des ASF	143	111	242	32	-99	99	29,0	-40,8	224,6
<b>Autres passifs</b>	<b>118</b>	<b>120</b>	<b>163</b>	<b>-2</b>	<b>-45</b>	<b>-244</b>	<b>-1,7</b>	<b>-27,6</b>	<b>-67,4</b>

TABLEAU 5.1.3 : Compte de patrimoine des OPCVM diversifiés

En MDH

	Encours			△			△%		
	mai-16	avr.-16	déc.-15	avr.-16	déc.-15	mai-15	avr.-16	déc.-15	mai-15
<b>Actif</b>	<b>16 989</b>	<b>16 637</b>	<b>13 632</b>	<b>351</b>	<b>3 356</b>	<b>3 474</b>	<b>2,1</b>	<b>24,6</b>	<b>25,7</b>
<b>Dépôts auprès des banques</b>	<b>654</b>	<b>565</b>	<b>750</b>	<b>88</b>	<b>-96</b>	<b>-15</b>	<b>15,6</b>	<b>-12,9</b>	<b>-2,2</b>
<b>Crédits</b>	<b>457</b>	<b>431</b>	<b>364</b>	<b>26</b>	<b>93</b>	<b>282</b>	<b>6,1</b>	<b>25,6</b>	<b>160,1</b>
Valeurs reçues en pension des AID	74	0	0	74	74	42	-	-	132,3
Valeurs reçues en pension des ASF	383	431	364	-48	19	239	-11,1	5,4	166,2
<b>Titres autres qu'actions</b>	<b>11 508</b>	<b>11 436</b>	<b>9 159</b>	<b>72</b>	<b>2 349</b>	<b>2 519</b>	<b>0,6</b>	<b>25,6</b>	<b>28,0</b>
Administration centrale	7 492	7 267	5 218	225	2 274	2 355	3,1	43,6	45,9
Banques	1 229	1 205	1 143	25	87	-13	2,0	7,6	-1,1
Autres sociétés financières	928	1 078	1 012	-150	-85	-131	-14,0	-8,4	-12,3
Sociétés non financières publiques	859	883	664	-25	195	362	-2,8	29,3	72,8
Sociétés non financières privées	1 000	1 003	1 122	-3	-122	-55	-0,3	-10,9	-5,2
<b>Titres d'OPCVM</b>	<b>638</b>	<b>724</b>	<b>381</b>	<b>-86</b>	<b>257</b>	<b>400</b>	<b>-11,9</b>	<b>67,5</b>	<b>168,6</b>
OPCVM monétaires	177	167	138	10	40	106	6,2	28,8	148,2
OPCVM autres que monétaires	459	556	243	-97	217	294	-17,4	89,3	177,8
<b>Actions</b>	<b>3 466</b>	<b>3 342</b>	<b>2 884</b>	<b>124</b>	<b>582</b>	<b>121</b>	<b>3,7</b>	<b>20,2</b>	<b>3,6</b>
Banques	983	921	840	62	143	-68	6,7	17,0	-6,5
Autres sociétés financières	414	417	372	-3	42	42	-0,6	11,4	11,3
Sociétés non financières privées	2 065	2 001	1 666	65	400	153	3,2	24,0	8,0
<b>Autres actifs</b>	<b>266</b>	<b>139</b>	<b>94</b>	<b>127</b>	<b>172</b>	<b>167</b>	<b>91,3</b>	<b>181,9</b>	<b>168,2</b>
<b>Passif</b>	<b>16 989</b>	<b>16 637</b>	<b>13 632</b>	<b>351</b>	<b>3 356</b>	<b>3 474</b>	<b>2,1</b>	<b>24,6</b>	<b>25,7</b>
<b>Parts et Actions émises par les OPCVM</b>	<b>15 957</b>	<b>15 964</b>	<b>12 853</b>	<b>-7</b>	<b>3 104</b>	<b>3 123</b>	<b>0,0</b>	<b>24,2</b>	<b>24,3</b>
Autres institutions de dépôts	3 119	3 120	2 512	-1	607	829	0,0	24,2	36,2
Autres sociétés financières	5 543	5 546	4 465	-2	1 078	467	0,0	24,2	9,2
Administrations de sécurité sociale	3 431	3 433	2 764	-1	668	819	0,0	24,2	31,4
Sociétés non financières privées	762	762	614	0	148	214	0,0	24,2	39,1
Ménages	3 072	3 073	2 474	-1	598	782	0,0	24,2	34,2
Non résidents	29	29	23	0	6	11	0,0	24,2	58,2
<b>Emprunts auprès des sociétés financières</b>	<b>713</b>	<b>339</b>	<b>606</b>	<b>374</b>	<b>107</b>	<b>270</b>	<b>110,3</b>	<b>17,6</b>	<b>60,8</b>
Valeurs données en pension des AID	155	114	144	42	12	102	36,7	8,0	190,3
Valeurs données en pension des ASF	441	216	308	224	133	156	103,5	43,1	54,7
<b>Autres passifs</b>	<b>319</b>	<b>335</b>	<b>173</b>	<b>-16</b>	<b>145</b>	<b>82</b>	<b>-4,8</b>	<b>83,8</b>	<b>34,4</b>

**TABLEAU 5.2 : Compte de patrimoine des entreprises d'assurances et de réassurances**

En MDH

	Encours			△		△%	
	mars-16	déc.-15	mars-15	déc.-15	mars-15	déc.-15	mars-15
<b>Actif</b>	<b>196 159</b>	<b>193 596</b>	<b>191 030</b>	<b>2 563</b>	<b>5 129</b>	<b>1,3</b>	<b>2,7</b>
<b>Titres d'OPCVM</b>	<b>52 211</b>	<b>52 554</b>	<b>50 165</b>	<b>-342</b>	<b>2 046</b>	<b>-0,7</b>	<b>4,1</b>
OPCVM monétaires	2 710	2 763	2 603	-53	107	-1,9	4,1
OPCVM autres que monétaires	49 502	49 791	47 562	-289	1 939	-0,6	4,1
<b>Actions et autres titres de participation</b>	<b>53 858</b>	<b>53 795</b>	<b>52 528</b>	<b>63</b>	<b>1 330</b>	<b>0,1</b>	<b>2,5</b>
Banques	28 140	28 237	27 210	-97	930	-0,3	3,4
Sociétés non financières privées	22 407	22 267	21 618	140	790	0,6	3,7
Autres Sociétés Financières	2 180	2 157	2 291	23	-111	1,1	-4,9
<b>Titres autres qu'actions</b>	<b>35 893</b>	<b>36 184</b>	<b>34 756</b>	<b>-292</b>	<b>1 137</b>	<b>-0,8</b>	<b>3,3</b>
Administration Centrale	18 620	18 795	18 424	-175	196	-0,9	1,1
Banques	4 844	4 887	4 609	-43	235	-0,9	5,1
Sociétés non financières	11 154	11 224	10 492	-70	662	-0,6	6,3
Sociétés non financières privées	6 478	6 537	6 029	-59	449	-0,9	7,5
Sociétés non financières publiques	4 676	4 687	4 463	-11	213	-0,2	4,8
Autres Sociétés Financières	1 275	1 279	1 231	-4	44	-0,3	3,6
<b>Part des réassureurs dans les provisions techniques</b>	<b>13 233</b>	<b>12 501</b>	<b>13 093</b>	<b>732</b>	<b>140</b>	<b>5,9</b>	<b>1,1</b>
Autres Sociétés Financières	9 022	8 506	8 967	516	55	6,1	0,6
<b>Dépôts</b>	<b>5 044</b>	<b>5 018</b>	<b>4 912</b>	<b>27</b>	<b>132</b>	<b>0,5</b>	<b>2,7</b>
Banques	3 829	3 827	3 697	2	131	0,0	3,6
Autres Sociétés Financières <sup>1</sup>	1 188	1 161	1 189	27	-1	2,3	-0,1
<b>Avances et comptes de règlement</b>	<b>22 800</b>	<b>21 107</b>	<b>22 902</b>	<b>1 693</b>	<b>-102</b>	<b>8,0</b>	<b>-0,4</b>
Autres Sociétés Financières <sup>2</sup>	11 019	10 059	11 076	960	-56	9,5	-0,5
Sociétés non financières Privées <sup>3</sup>	4 098	3 816	4 051	283	48	7,4	1,2
Ménages <sup>3</sup>	4 666	4 204	4 708	462	-42	11,0	-0,9
Administration Centrale <sup>4</sup>	1 815	1 943	1 788	-128	27	-6,6	1,5
<b>Actifs immobilisés</b>	<b>7 401</b>	<b>7 390</b>	<b>7 197</b>	<b>10</b>	<b>204</b>	<b>0,1</b>	<b>2,8</b>
<b>Autres actifs</b>	<b>5 719</b>	<b>5 048</b>	<b>5 478</b>	<b>671</b>	<b>241</b>	<b>13,3</b>	<b>4,4</b>
<b>Passif</b>	<b>196 159</b>	<b>193 596</b>	<b>191 030</b>	<b>2 563</b>	<b>5 129</b>	<b>1,3</b>	<b>2,7</b>
<b>Provisions techniques d'assurances et de réassurances</b>	<b>136 139</b>	<b>135 161</b>	<b>132 628</b>	<b>978</b>	<b>3 511</b>	<b>0,7</b>	<b>2,6</b>
Assurance vie	62 693	63 760	60 248	-1 067	2 444	-1,7	4,1
Assurance non-vie	62 169	60 504	60 882	1 665	1 287	2,8	2,1
Ménages	55 137	53 722	53 964	1 415	1 173	2,6	2,2
Sociétés non financières	6 579	6 376	6 457	204	122	3,2	1,9
Sociétés non financières privées	3 290	3 188	3 229	102	61	3,2	1,9
Sociétés non financières publiques	3 290	3 188	3 229	102	61	3,2	1,9
Acceptation de réassurance	11 277	10 898	11 497	380	-220	3,5	-1,9
Autres Sociétés financières	9 964	9 688	10 454	277	-489	2,9	-4,7
Non résidents	1 313	1 210	1 044	103	269	8,5	25,8
<b>Avances et autres comptes de règlement</b>	<b>19 086</b>	<b>18 431</b>	<b>18 623</b>	<b>654</b>	<b>462</b>	<b>3,5</b>	<b>2,5</b>
Autres sociétés financières <sup>5</sup>	15 473	13 738	15 463	1 735	10	12,6	0,1
Administration Centrale <sup>6</sup>	2 593	3 694	2 198	-1 101	395	-29,8	17,9
<b>Actions et autres titres de participation</b>	<b>35 145</b>	<b>35 021</b>	<b>33 914</b>	<b>123</b>	<b>1 230</b>	<b>0,4</b>	<b>3,6</b>
Réserves Générales et Spéciales	15 948	17 524	14 920	-1 577	1 027	-9,0	6,9
Contributions des Propriétaires	10 360	10 245	9 894	114	466	1,1	4,7
<b>Autres passifs</b>	<b>5 789</b>	<b>4 982</b>	<b>5 865</b>	<b>807</b>	<b>-76</b>	<b>16,2</b>	<b>-1,3</b>

(1) Dépôts auprès des cédantes

(2) Créances sur les cessionnaires, intermédiaires, cédants et coassureurs

(3) Composé principalement des primes à recevoir, impayées ou pré douteuses et des quittances retournées

(4) Sommes dues par l'Etat au titre notamment des acomptes sur impôts sur les résultats et de la TVA récupérables

(5) Engagement envers les cessionnaires, intermédiaires, cédants et coassureurs

(6) Sommes dues à l'Etat, ainsi qu'au fonds de solidarité des assurances

**TABLEAU 5.3 : Compte de patrimoine des caisses de retraite relevant du secteur financier<sup>1</sup>**

En MDH

	Encours			△		△%	
	déc.-14	déc.-13	déc.-12	déc.-13	déc.-12	déc.-13	déc.-12
	<b>Actif</b>	<b>50 704</b>	<b>45 156</b>	<b>41 042</b>	<b>5 547</b>	<b>9 661</b>	<b>12,3</b>
<b>Titres d'OPCVM</b>	<b>18 190</b>	<b>14 054</b>	<b>13 243</b>	<b>4 137</b>	<b>4 947</b>	<b>29</b>	<b>37</b>
OPCVM monétaires	3 425	494	579	2 930	2 846	-	-
OPCVM autres que monétaires	14 765	13 559	12 664	1 206	2 102	9	17
<b>Actions et autres titres de participation</b>	<b>13 554</b>	<b>12 273</b>	<b>11 150</b>	<b>1 281</b>	<b>2 404</b>	<b>10</b>	<b>22</b>
Banques	3 683	3 337	2 944	346	738	10	25
Sociétés non financières privées	9 236	8 731	8 081	505	1 155	6	14
<b>Titres autres qu'actions</b>	<b>14 017</b>	<b>14 897</b>	<b>12 848</b>	<b>-879</b>	<b>1 170</b>	<b>-6</b>	<b>9</b>
Administration Centrale	11 370	11 904	9 946	-535	1 424	-4	14
Sociétés non financières privées	1 603	1 150	160	453	1 443	39	902
<b>Avances et comptes de règlement</b>	<b>3 439</b>	<b>2 322</b>	<b>2 124</b>	<b>1 117</b>	<b>1 315</b>	<b>48</b>	<b>62</b>
Sociétés non financières Privées	1 485	1 310	1 307	176	179	13	14
Ménages	145	132	34	12	110	9	320
<b>Part des cessionnaires dans les provisions techniques</b>	<b>0</b>	<b>471</b>	<b>471</b>	<b>-471</b>	<b>-471</b>	<b>-100</b>	<b>-100</b>
<b>Autres actifs</b>	<b>2 889</b>	<b>2 100</b>	<b>2 114</b>	<b>790</b>	<b>776</b>	<b>38</b>	<b>37</b>
<b>Passif</b>	<b>50 704</b>	<b>45 156</b>	<b>41 042</b>	<b>5 547</b>	<b>9 661</b>	<b>12,3</b>	<b>23,5</b>
<b>Provisions techniques</b>	<b>50 019</b>	<b>44 656</b>	<b>40 588</b>	<b>5 363</b>	<b>9 432</b>	<b>12</b>	<b>23</b>
Retraite	48 117	42 831	38 839	5 287	9 278	12	24
Rentes	1 902	1 826	1 748	76	154	4	9
<b>Avances et autres comptes de règlement</b>	<b>245</b>	<b>218</b>	<b>233</b>	<b>27</b>	<b>12</b>	<b>12</b>	<b>5</b>
<b>Actions et autres titres de participation</b>	<b>367</b>	<b>191</b>	<b>137</b>	<b>176</b>	<b>230</b>	<b>92</b>	<b>167</b>
<b>Autres passifs</b>	<b>72</b>	<b>91</b>	<b>84</b>	<b>-19</b>	<b>-12</b>	<b>-20</b>	<b>-14</b>

(1) Seules la CIMR et la CNRA sont concernées. La CNSS, la CMR et la RCAR, quant à elles, relèvent du secteur des administrations publiques.

**TABLEAU 5.4 : Compte de patrimoine des sociétés de financement**

En MDH

	Encours			△		△%	
	mars-16	déc.-15	mars-15	déc.-15	mars-15	déc.-15	mars-15
<b>Actif</b>	<b>107 899</b>	<b>110 245</b>	<b>105 984</b>	<b>-2 346</b>	<b>1 915</b>	<b>-2,1</b>	<b>1,8</b>
<b>Créances sur les institutions de dépôts</b>	<b>2 467</b>	<b>2 571</b>	<b>1 163</b>	<b>-104</b>	<b>1 304</b>	<b>-4,0</b>	<b>112,1</b>
<b>Crédits</b>	<b>99 135</b>	<b>101 077</b>	<b>98 165</b>	<b>-1 943</b>	<b>970</b>	<b>-1,9</b>	<b>1,0</b>
Sociétés non financières privées	49 561	51 077	49 644	-1 516	-82	-3,0	-0,2
Ménages	46 728	46 937	45 398	-208	1 331	-0,4	2,9
<b>Titres</b>	<b>995</b>	<b>1 165</b>	<b>1 222</b>	<b>-171</b>	<b>-227</b>	<b>-14,6</b>	<b>-18,6</b>
<b>Créances sur les non résidents</b>	<b>92</b>	<b>103</b>	<b>122</b>	<b>-11</b>	<b>-30</b>	<b>-10,7</b>	<b>-24,9</b>
<b>Actif immobilisé</b>	<b>1 399</b>	<b>1 420</b>	<b>1 362</b>	<b>-21</b>	<b>37</b>	<b>-1,5</b>	<b>2,7</b>
<b>Autres actifs</b>	<b>3 812</b>	<b>3 908</b>	<b>3 950</b>	<b>-97</b>	<b>-138</b>	<b>-2,5</b>	<b>-3,5</b>
<b>Passif</b>	<b>107 899</b>	<b>110 245</b>	<b>105 984</b>	<b>-2 346</b>	<b>1 915</b>	<b>-2,1</b>	<b>1,8</b>
<b>Emprunts auprès des institutions de dépôts</b>	<b>54 543</b>	<b>57 813</b>	<b>53 650</b>	<b>-3 270</b>	<b>893</b>	<b>-5,7</b>	<b>1,7</b>
Emprunts de trésorerie et financiers	54 543	57 813	53 350	-3 270	1 193	-5,7	2,2
<b>Dépôts</b>	<b>7 062</b>	<b>8 289</b>	<b>7 261</b>	<b>-1 227</b>	<b>-199</b>	<b>-14,8</b>	<b>-2,7</b>
Dépôts de garantie	5 763	6 520	5 518	-757	246	-11,6	4,5
<b>Titres autres qu'actions</b>	<b>16 851</b>	<b>17 218</b>	<b>17 143</b>	<b>-366</b>	<b>-291</b>	<b>-2,1</b>	<b>-1,7</b>
Bons de sociétés de financement	14 263	14 578	13 601	-315	662	-2,2	4,9
<b>Engagements envers l'Administration Centrale</b>	<b>2 094</b>	<b>2 005</b>	<b>1 955</b>	<b>89</b>	<b>139</b>	<b>4,4</b>	<b>7,1</b>
<b>Actions et autres titres de participation</b>	<b>11 966</b>	<b>11 660</b>	<b>11 341</b>	<b>306</b>	<b>624</b>	<b>2,6</b>	<b>5,5</b>
Contributions des propriétaires	4 796	4 796	4 467	0	329	0,0	7,4
Réserves générales et spéciales	3 428	3 413	3 282	15	146	0,4	4,5
<b>Autres passifs</b>	<b>15 019</b>	<b>12 892</b>	<b>14 330</b>	<b>2 127</b>	<b>690</b>	<b>16,5</b>	<b>4,8</b>

**TABLEAU 5.5 : Compte de patrimoine des banques off-shores**

En MDH

	Encours			△		△%	
	mars-16	déc.-15	mars-15	déc.-15	mars-15	déc.-15	mars-15
<b>Actif</b>	<b>42 543</b>	<b>41 036</b>	<b>42 362</b>	<b>1 507</b>	<b>182</b>	<b>3,7</b>	<b>0,4</b>
<b>Créances sur les non résidents</b>	<b>12 038</b>	<b>9 304</b>	<b>10 338</b>	<b>2 734</b>	<b>1 701</b>	<b>29,4</b>	<b>16,5</b>
Crédits en devises	10 551	7 773	7 411	2 778	3 140	35,7	42,4
Dépôts en devises	905	924	1 378	-18	-473	-2,0	-34,3
<b>Créances sur les institutions de dépôts</b>	<b>16 476</b>	<b>17 495</b>	<b>17 161</b>	<b>-1 019</b>	<b>-685</b>	<b>-5,8</b>	<b>-4,0</b>
Crédits en devises aux banques	16 290	17 314	17 091	-1 024	-802	-5,9	-4,7
<b>Crédits</b>	<b>10 706</b>	<b>10 843</b>	<b>11 698</b>	<b>-137</b>	<b>-992</b>	<b>-1,3</b>	<b>-8,5</b>
Crédits en devises aux sociétés non financières privées	10 528	10 744	11 698	-216	-1 171	-2,0	-10,0
<b>Titres</b>	<b>3 185</b>	<b>3 220</b>	<b>2 814</b>	<b>-35</b>	<b>371</b>	<b>-1,1</b>	<b>13,2</b>
Bons de Trésor	1 207	1 167	461	40	746	3,4	162,0
<b>Actif immobilisé</b>	<b>27</b>	<b>28</b>	<b>24</b>	<b>0</b>	<b>3</b>	<b>-1,3</b>	<b>13,4</b>
<b>Autres actifs</b>	<b>110</b>	<b>146</b>	<b>327</b>	<b>-36</b>	<b>-217</b>	<b>-24,4</b>	<b>-66,3</b>
<b>Passif</b>	<b>42 543</b>	<b>41 036</b>	<b>42 362</b>	<b>1 507</b>	<b>182</b>	<b>3,7</b>	<b>0,4</b>
<b>Engagements envers les non résidents</b>	<b>16 517</b>	<b>17 131</b>	<b>18 970</b>	<b>-614</b>	<b>-2 453</b>	<b>-3,6</b>	<b>-12,9</b>
Emprunts en devises	14 670	14 949	15 962	-279	-1 292	-1,9	-8,1
Dépôts en devises	1 844	2 179	3 007	-335	-1 163	-15,4	-38,7
<b>Engagements envers les institutions de dépôts</b>	<b>21 732</b>	<b>19 865</b>	<b>19 115</b>	<b>1 867</b>	<b>2 617</b>	<b>9,4</b>	<b>13,7</b>
Emprunts en devises auprès des banques	21 732	19 865	19 115	1 867	2 617	9,4	13,7
<b>Dépôts en devises des résidents</b>	<b>2 438</b>	<b>2 577</b>	<b>2 694</b>	<b>-139</b>	<b>-256</b>	<b>-5,4</b>	<b>-9,5</b>
<b>Actions et autres titres de participation</b>	<b>1 226</b>	<b>1 129</b>	<b>1 175</b>	<b>97</b>	<b>51</b>	<b>8,6</b>	<b>4,3</b>
Contributions des propriétaires	127	128	129	-2	-2	-1,2	-1,5
Réserves générales et spéciales	196	197	181	-2	15	-0,8	8,4
<b>Autres passifs</b>	<b>629</b>	<b>334</b>	<b>407</b>	<b>295</b>	<b>223</b>	<b>88,5</b>	<b>54,8</b>

**TABLEAU 5.6 : Compte de patrimoine de la Caisse de Dépôt et de Gestion**

En MDH

	Encours			△		△%	
	mars-16	déc.-15	mars-15	déc.-15	mars-15	déc.-15	mars-15
<b>Actif</b>	<b>115 579</b>	<b>112 815</b>	<b>105 863</b>	<b>2 764</b>	<b>9 716</b>	<b>2,4</b>	<b>9,2</b>
<b>Titres</b>	<b>79 502</b>	<b>79 152</b>	<b>72 924</b>	<b>350</b>	<b>6 579</b>	<b>0,4</b>	<b>9,0</b>
<b>Titres de créance</b>	<b>37 525</b>	<b>36 657</b>	<b>35 086</b>	<b>869</b>	<b>2 439</b>	<b>2,4</b>	<b>7,0</b>
Administration centrale	30 857	30 293	28 375	564	2 481	1,9	8,7
Autres Institutions de Dépôts	3 867	3 469	3 613	398	254	11,5	7,0
Sociétés non financières Privées	1 219	1 537	1 628	-318	-409	-20,7	-25,1
<b>Actions et autres titres de participation</b>	<b>41 977</b>	<b>42 495</b>	<b>37 837</b>	<b>-519</b>	<b>4 140</b>	<b>-1,2</b>	<b>10,9</b>
Autres institutions de dépôts	6 215	6 684	6 367	-469	-152	-7,0	-2,4
Autres sociétés financières	29 022	28 078	24 430	944	4 592	3,4	18,8
Sociétés non financières Privées	6 497	7 485	6 824	-989	-327	-13,2	-4,8
<b>Crédits</b>	<b>22 732</b>	<b>22 292</b>	<b>22 446</b>	<b>441</b>	<b>286</b>	<b>2,0</b>	<b>1,3</b>
Autres institutions de dépôts	2 561	2 970	6 730	-410	-4 169	-13,8	-61,9
Autres sociétés financières	10 973	10 768	9 511	205	1 462	1,9	15,4
Sociétés non financières privées	8 677	8 236	5 692	442	2 986	5,4	52,5
<b>Actifs immobilisés</b>	<b>10 015</b>	<b>10 011</b>	<b>8 281</b>	<b>4</b>	<b>1 734</b>	<b>0,0</b>	<b>20,9</b>
<b>Autres actifs</b>	<b>3 329</b>	<b>1 359</b>	<b>2 212</b>	<b>1 970</b>	<b>1 117</b>	<b>144,9</b>	<b>50,5</b>
<b>Passif</b>	<b>115 579</b>	<b>112 815</b>	<b>105 863</b>	<b>2 764</b>	<b>9 716</b>	<b>2,4</b>	<b>9,2</b>
<b>Dépôts<sup>(1)</sup></b>	<b>98 838</b>	<b>97 044</b>	<b>91 172</b>	<b>1 794</b>	<b>7 666</b>	<b>1,8</b>	<b>8,4</b>
Autres Institutions de Dépôts <sup>(2)</sup>	24 360	24 202	22 356	158	2 004	0,7	9,0
Administration Centrale <sup>(3)</sup>	2 363	2 440	2 328	-77	35	-3,1	1,5
Administration de sécurité sociale	39 792	39 531	36 753	260	3 038	0,7	8,3
Administrations locales <sup>(4)</sup>	8 428	8 132	8 003	295	424	3,6	5,3
Ménages <sup>(5)</sup>	22 496	21 625	21 043	870	1 452	4,0	6,9
<b>Actions et autres titres de participation</b>	<b>12 532</b>	<b>12 738</b>	<b>12 852</b>	<b>-205</b>	<b>-320</b>	<b>-1,6</b>	<b>-2,5</b>
Réserves générales	12 305	12 305	12 294	0	11	0,0	0,1
<b>Autres passifs</b>	<b>4 208</b>	<b>3 033</b>	<b>1 838</b>	<b>1 175</b>	<b>2 370</b>	<b>38,7</b>	<b>128,9</b>

(1) Composés principalement des dépôts réglementés

(2) Il s'agit essentiellement des dépôts d'Al Barid Bank

(3) Composés des Fonds de Garantie des Accidents de Travail et des Fonds de garantie des accidents de la circulation

(4) Composés des Fonds des Secrétaires – Greffiers des Tribunaux Régionaux

(5) Composés principalement des Fonds de Tiers des Notaires et des barreaux ainsi que des dépôts au titre des consignations

**TABLEAU 5.7 : Compte de patrimoine des Associations de microcrédit**

En MDH

	Encours			△		△%	
	mars-16	déc.-15	mars-15	déc.-15	mars-15	déc.-15	mars-15
<b>Actif</b>	<b>7 335</b>	<b>7 121</b>	<b>6 713</b>	<b>214</b>	<b>622</b>	<b>3,0</b>	<b>9,3</b>
<b>Numéraire et dépôts</b>	<b>898</b>	<b>832</b>	<b>769</b>	<b>66</b>	<b>129</b>	<b>7,9</b>	<b>16,8</b>
<b>Crédits</b>	<b>6 102</b>	<b>5 925</b>	<b>5 579</b>	<b>177</b>	<b>524</b>	<b>3,0</b>	<b>9,4</b>
Crédits pour la micro-entreprise	5 446	5 335	4 988	111	458	2,1	9,2
<b>Actif immobilisé</b>	<b>191</b>	<b>192</b>	<b>210</b>	<b>-1</b>	<b>-18</b>	<b>-0,5</b>	<b>-8,7</b>
<b>Passif</b>	<b>7 335</b>	<b>7 121</b>	<b>6 713</b>	<b>214</b>	<b>622</b>	<b>3,0</b>	<b>9,3</b>
<b>Emprunts auprès des non résidents</b>	<b>940</b>	<b>979</b>	<b>722</b>	<b>-39</b>	<b>218</b>	<b>-4,0</b>	<b>30,3</b>
<b>Emprunts auprès des résidents</b>	<b>3 043</b>	<b>2 896</b>	<b>2 979</b>	<b>147</b>	<b>64</b>	<b>5,1</b>	<b>2,2</b>
Emprunts auprès des banques	2 441	2 267	2 254	174	188	7,7	8,3
Emprunts de trésorerie	431	272	272	159	159	58,6	58,7
Emprunts financiers	2 003	1 988	1 982	14	21	0,7	1,0
<b>Actions et autres titres de participation</b>	<b>2 361</b>	<b>2 302</b>	<b>2 149</b>	<b>60</b>	<b>213</b>	<b>2,6</b>	<b>9,9</b>
Contributions des propriétaires	726	727	879	-1	-153	-0,2	-17,4
<b>Autres passifs</b>	<b>990</b>	<b>944</b>	<b>863</b>	<b>46</b>	<b>127</b>	<b>4,9</b>	<b>14,7</b>



**TABLEAU 5.8 : Position des autres sociétés financières vis-à-vis de l'Administration Centrale**

En MDH

	Encours			△		△%	
	mars-16	déc.-15	mars-15	déc.-15	mars-15	déc.-15	mars-15
<b>Créances des ASF sur l'Administration Centrale</b>	<b>211 858</b>	<b>205 218</b>	<b>186 626</b>	<b>6 640</b>	<b>25 232</b>	<b>3,2</b>	<b>13,5</b>
<b>Titres émis par l'AC et détenus par les autres sociétés financières</b>	<b>206 753</b>	<b>200 362</b>	<b>181 818</b>	<b>6 391</b>	<b>24 935</b>	<b>3,2</b>	<b>13,7</b>
Caisse de Dépôts et de Gestion	30 857	30 293	28 375	564	2 481	1,9	8,7
OPCVM autres que monétaires	143 442	137 479	123 040	5 962	20 402	4,3	16,6
OPCVM obligations	136 695	130 802	116 923	5 893	19 773	4,5	16,9
OPCVM diversifié	5 286	5 218	4 928	68	358	1,3	7,3
Entreprises d'assurances et de réassurances *	18 620	18 795	18 424	-175	196	-0,9	1,1
Caisses de retraite <sup>1 **</sup>	12 448	12 448	12 448	-	-	-	9,5
<b>Autres créances<sup>2</sup></b>	<b>5 105</b>	<b>4 856</b>	<b>4 808</b>	<b>249</b>	<b>297</b>	<b>5,1</b>	<b>6,2</b>
Entreprises d'assurances et de réassurances *	1 815	1 943	1 788	-128	27	-7	2
Caisse de Dépôts et de Gestion	1 296	1 007	1 252	289	43	29	3
Sociétés de financement	1 942	1 834	1 719	108	223	6	13
Banques off-shores	51	72	48	-21	3	-29	6
<b>Engagements des ASF envers l'Administration Centrale</b>	<b>7 145</b>	<b>8 874</b>	<b>6 572</b>	<b>-1 729</b>	<b>573</b>	<b>-19,5</b>	<b>8,7</b>
Dépôt auprès de Caisse de Dépôts et de Gestion	2 363	2 440	2 328	-77	35	-3,1	1,5
Autres engagements <sup>3</sup>	4 782	6 434	4 244	-1 653	538	-25,7	12,7
Entreprises d'assurances et de réassurances *	2 593	3 694	2 198	-1 101	395	-29,8	17,9
Sociétés de financement	2 094	2 005	1 955	89	139	4,4	7,1
Caisse de Dépôts et de Gestion	26	647	38	-621	-13	-96,0	-33,0

(1) Celles relevant du secteur financier, à savoir, la CIMR et la CNRA

(2) Sommes dues par l'Etat au titre notamment des acomptes sur impôts sur les

(3) Sommes dues à l'Etat, ainsi qu'au fonds de solidarité des assurances

(\*) Chiffres révisés

(\*\*) Chiffres reconduits

**Graphique 5.7.1 : EVOLUTION DES CREANCES DES ASF SUR L'ADMINISTRATION CENTRALE**

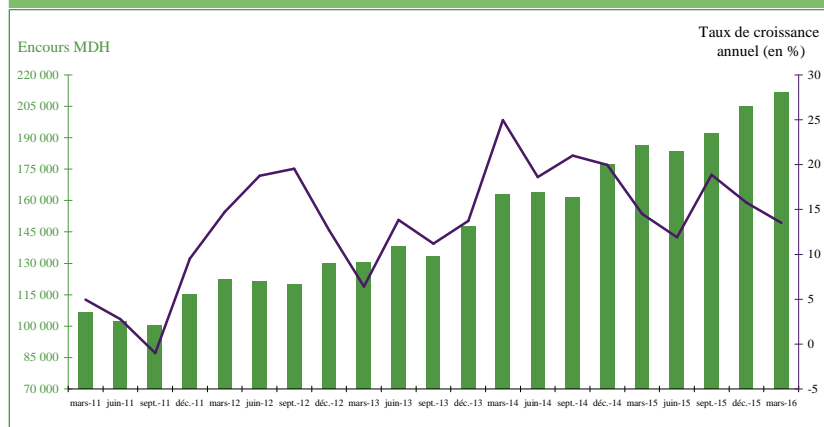

**Graphique 5.7.2 : EVOLUTION ANNUELLE DES BONS DU TRESOR DETENUS PAR LA CDG ET LES OPCVM AUTRES QUE MONETAIRES**

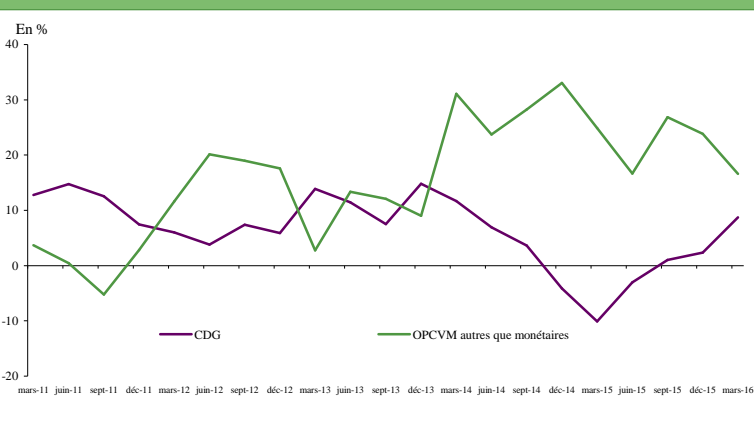

**TABLEAU 5.9 : Créances des autres sociétés financières sur les agents non financiers ventilées par catégorie de créancier<sup>1</sup>**

	Encours			△		△%	
	mars-16	déc.-15	mars-15	déc.-15	mars-15	déc.-15	mars-15
<b>Créances sur les agents non financiers</b>	<b>223 018</b>	<b>225 934</b>	<b>226 433</b>	<b>-2 916</b>	<b>-3 416</b>	<b>-1,3</b>	<b>-1,5</b>
<b>Crédits accordés par les autres sociétés financières</b>	<b>121 669</b>	<b>122 992</b>	<b>118 086</b>	<b>-1 323</b>	<b>3 582</b>	<b>-1,1</b>	<b>3,0</b>
<b>Sociétés de financement</b>	<b>96 290</b>	<b>98 014</b>	<b>95 041</b>	<b>-1 724</b>	<b>1 248</b>	<b>-1,8</b>	<b>1,3</b>
Sociétés de crédit à la consommation	44 232	42 725	43 383	1 507	849	3,5	2,0
Sociétés de crédit bail	44 978	45 488	44 029	-510	949	-1,1	2,2
Sociétés d'affacturage	4 297	5 254	5 366	-957	-1 070	-18,2	-19,9
Autres sociétés de financement	2 783	4 547	2 262	-1 764	521	-38,8	23,0
<b>Banques off-shores</b>	<b>10 528</b>	<b>10 744</b>	<b>11 698</b>	<b>-216</b>	<b>-1 171</b>	<b>-2,0</b>	<b>-10,0</b>
<b>Caisse de Dépôts et de Gestion</b>	<b>8 749</b>	<b>8 309</b>	<b>5 768</b>	<b>440</b>	<b>2 981</b>	<b>5,3</b>	<b>51,7</b>
<b>Associations de microcrédit</b>	<b>6 102</b>	<b>5 925</b>	<b>5 579</b>	<b>177</b>	<b>524</b>	<b>3,0</b>	<b>9,4</b>
<b>Titres émis par les sociétés non financières et détenus par les autres sociétés financières</b>	<b>88 618</b>	<b>91 011</b>	<b>94 937</b>	<b>-2 393</b>	<b>-6 318</b>	<b>-2,6</b>	<b>-6,7</b>
<b>OPCVM autres que monétaires</b>	<b>34 530</b>	<b>35 461</b>	<b>40 463</b>	<b>-932</b>	<b>-5 933</b>	<b>-2,6</b>	<b>-14,7</b>
OPCVM obligations	21 386	22 301	25 599	-915	-4 213	-4,1	-16,5
OPCVM actions	9 830	9 685	11 454	145	-1 624	1,5	-14,2
OPCVM diversifiés	3 280	3 454	3 374	-174	-95	-5,0	-2,8
OPCVM contractuels	34	22	36	12	-2	55,9	-4,5
<b>Entreprises d'assurances et de réassurances *</b>	<b>34 594</b>	<b>34 527</b>	<b>33 420</b>	<b>67</b>	<b>1 174</b>	<b>0,2</b>	<b>3,5</b>
<b>Caisses de retraite<sup>2</sup> **</b>	<b>10 298</b>	<b>10 298</b>	<b>11 341</b>	<b>-</b>	<b>-1 043</b>	<b>-</b>	<b>-9,2</b>
<b>Caisse de Dépôts et de Gestion</b>	<b>8 783</b>	<b>10 098</b>	<b>9 456</b>	<b>-1 315</b>	<b>-673</b>	<b>-642</b>	<b>-7,1</b>
<b>Autres créances</b>	<b>11 938</b>	<b>11 138</b>	<b>12 623</b>	<b>800</b>	<b>-686</b>	<b>7,2</b>	<b>-5,4</b>
Comptes de règlement des Entreprises d'assurances <sup>3</sup> *	9 569	8 769	9 554	800	15	9,1	0,2
Comptes de règlement des Caisses de retraite **	2 353	2 353	3 064	-	-711	-	-23,2

(1) Hors créances des autres sociétés financières sur l'Administration Centrale

(2) Celles relevant du secteur financier, à savoir, la CIMR et la CNRA

(3) Composé principalement des primes à recevoir, impayées ou pré douteuses et des quittances retournées

(\*) Chiffres révisés

(\*\*) Chiffres reconduits

**TABLEAU 5.10 : Créances des autres sociétés financières sur les agents non financiers  
par objet économique<sup>1</sup>**

En MDH

	Encours			△		△%	
	mars-16	déc.-15	mars-15	déc.-15	mars-15	déc.-15	mars-15
<b>Créances sur les agents non financiers</b>	<b>223 018</b>	<b>225 934</b>	<b>226 433</b>	<b>-2 916</b>	<b>-3 416</b>	<b>-1,3</b>	<b>-1,5</b>
<b>Crédits accordés par les autres sociétés financières</b>	<b>122 461</b>	<b>123 784</b>	<b>118 873</b>	<b>-1 323</b>	<b>3 588</b>	<b>-1,1</b>	<b>3,0</b>
<b>Sociétés de financement</b>	<b>96 290</b>	<b>98 014</b>	<b>95 041</b>	<b>-1 724</b>	<b>1 248</b>	<b>-1,8</b>	<b>1,3</b>
Crédits à la consommation	26 801	26 879	26 175	-78	626	-0,3	2,4
Crédit bail	52 188	52 200	50 317	-12	1 871	0,0	3,7
Crédits d'affacturage	4 612	5 609	5 572	-997	-961	-17,8	-17,2
Autres créances	3 701	3 740	3 109	-39	592	-1,0	19,0
Créances en souffrance	8 988	9 586	9 868	-598	-880	-6,2	-8,9
<b>Banques off-shores</b>	<b>10 528</b>	<b>10 744</b>	<b>11 698</b>	<b>-216</b>	<b>-1 171</b>	<b>-2,0</b>	<b>-10,0</b>
Crédits de trésorerie	7 401	7 668	8 202	-267	-801	-3,5	-9,8
Crédits à l'équipement	2 845	2 801	3 105	44	-260	1,6	-8,4
Autres créances	208	201	348	7	-140	3,2	-40,3
<b>Caisse de Dépôts et de Gestion</b>	<b>8 749</b>	<b>8 309</b>	<b>5 768</b>	<b>440</b>	<b>2 981</b>	<b>5,3</b>	<b>51,7</b>
Crédits de trésorerie	4 751	4 615	2 351	136	2 400	2,9	102,1
Crédits à l'équipement	3 925	3 619	3 340	306	585	8,4	17,5
<b>Associations de microcrédit</b>	<b>6 102</b>	<b>5 925</b>	<b>5 579</b>	<b>177</b>	<b>524</b>	<b>3,0</b>	<b>9,4</b>
Crédits pour la micro-entreprise	5 446	5 335	4 988	111	458	2,1	9,2
<b>Titres émis par les sociétés non financières et détenus par les autres sociétés financières</b>	<b>88 618</b>	<b>91 011</b>	<b>94 937</b>	<b>-2 393</b>	<b>-6 318</b>	<b>-2,6</b>	<b>-6,7</b>
<b>OPCVM autres que monétaires</b>	<b>34 530</b>	<b>35 461</b>	<b>40 463</b>	<b>-932</b>	<b>-5 933</b>	<b>-2,6</b>	<b>-14,7</b>
Titres autres qu'actions	22 996	24 062	27 056	-1 066	-4 060	-4,4	-15,0
Actions	11 534	11 399	13 407	135	-1 873	1,2	-14,0
<b>Entreprises d'assurances et de réassurances *</b>	<b>34 594</b>	<b>34 527</b>	<b>33 420</b>	<b>67</b>	<b>1 174</b>	<b>0,2</b>	<b>3,5</b>
Titres autres qu'actions	11 154	11 224	10 492	-70	662	-0,6	6,3
Actions	23 440	23 303	22 928	137	512	0,6	2,2
<b>Caisse de Dépôts et de Gestion</b>	<b>8 783</b>	<b>10 098</b>	<b>9 456</b>	<b>-1 315</b>	<b>-673</b>	<b>-13,0</b>	<b>-7,1</b>
Titres autres qu'actions	2 280	2 607	2 626	-326	-346	-12,5	-13,2
Actions	6 503	7 492	6 830	-989	-327	-13,2	-4,8
<b>Caisses de retraite<sup>2</sup> **</b>	<b>10 298</b>	<b>10 298</b>	<b>11 341</b>	<b>-</b>	<b>-1 043</b>	<b>-</b>	<b>-9,2</b>
Titres autres qu'actions	1 053	1 053	2 105	-	-1 052	-	-50,0
Actions	9 245	9 245	9 236	-	9	-	0,1
<b>Autres créances</b>	<b>11 938</b>	<b>11 138</b>	<b>12 623</b>	<b>800</b>	<b>-686</b>	<b>7,2</b>	<b>-5,4</b>
Comptes de règlement des Entreprises d'assurances <sup>3</sup> *	9 569	8 769	9 554	800	15	9,1	0,2
Comptes de règlement des caisses de retraite <sup>2</sup> **	2 353	2 353	3 064	-	-711	-	-23,2

(1) Hors créances des autres sociétés financières sur l'Administration Centrale

(2) Celles relevant du secteur financier, à savoir, la CIMR et la CNRA

(3) Composé principalement des primes à recevoir, impayées ou pré douteuses et des quittances retournées

(\*) Chiffres révisés

(\*\*) Chiffres reconduits

**Graphique 5.9.1 : EVOLUTION DES CREDITS ACCORDES PAR LES AUTRES SOCIETES FINANCIERES AUX AGENTS NON FINANCIERS**

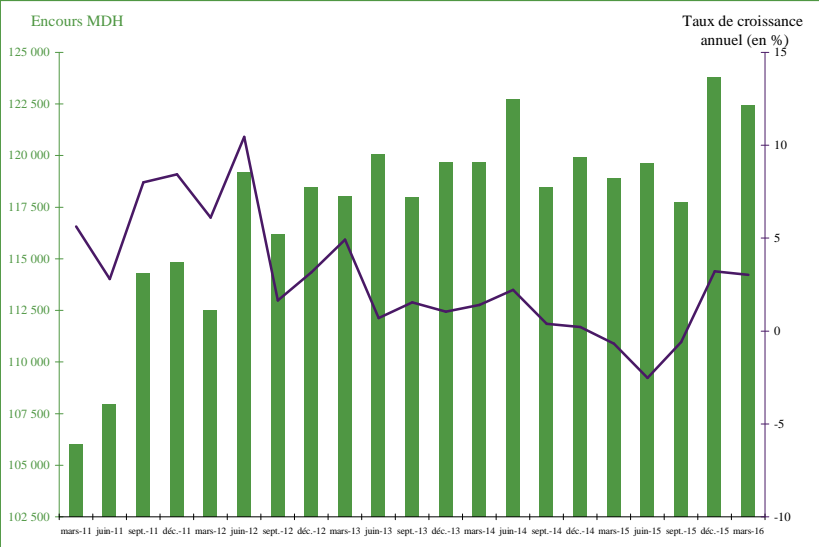

**Graphique 5.9.2 : EVOLUTION ANNUELLE DES CREDITS ACCORDES PAR LES SOCIETES DE FINANCEMENT AUX AGENTS NON FINANCIERS**

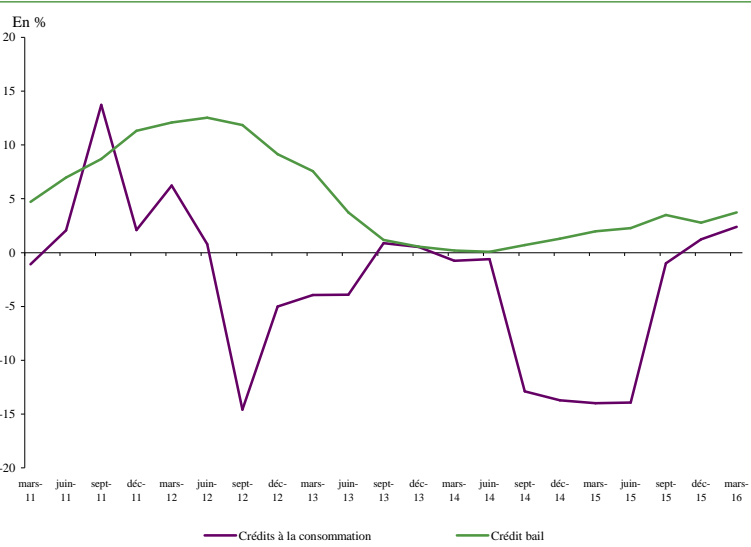

**Graphique 5.9.3: EVOLUTION ANNUELLE DES CREDITS ACCORDES PAR LES BANQUES OFF-SHORE AUX AGENTS NON FINANCIERS**

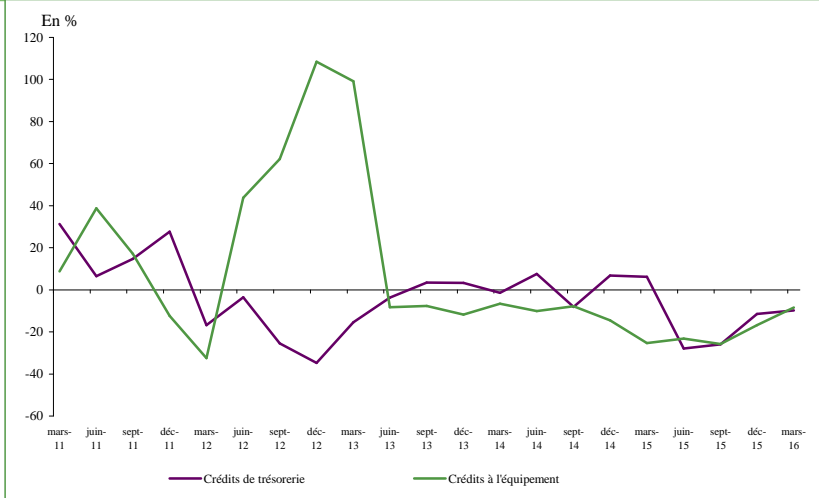

**Graphique 5.9.4 : EVOLUTION DES TITRES EMIS PAR LES SOCIETES NON FINANCIERES ET DETENUS PAR LES OPCVM AUTRES QUE MONETAIRES**

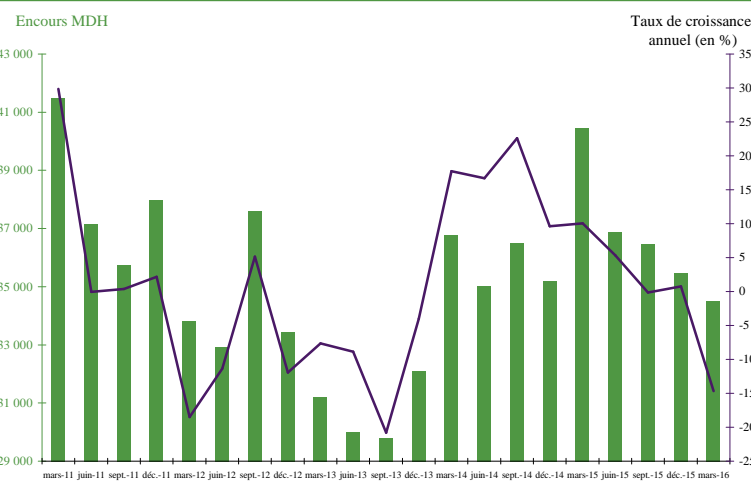

**TABLEAU 5.11 : Position des autres sociétés financières vis-à-vis des sociétés non financières**

En MDH

	Encours			△		△%	
	mars-16	déc.-15	mars-15	déc.-15	mars-15	déc.-15	mars-15
<b>Créances des ASF sur les sociétés non financières privées</b>	<b>146 283</b>	<b>149 721</b>	<b>150 789</b>	<b>-3 438</b>	<b>-4 506</b>	<b>-2,3</b>	<b>-3,0</b>
<b>Crédits</b>	<b>69 519</b>	<b>70 809</b>	<b>67 777</b>	<b>-1 291</b>	<b>1 741</b>	<b>-1,8</b>	<b>2,6</b>
<b>Sociétés de financement</b>	<b>49 561</b>	<b>51 077</b>	<b>49 644</b>	<b>-1 516</b>	<b>-82</b>	<b>-3,0</b>	<b>-0,2</b>
Crédits d'affacturage	4 612	5 609	5 572	-997	-961	-17,8	-17,2
Crédit bail	41 301	41 554	40 295	-254	1 006	-0,6	2,5
<b>Banques off-shores</b>	<b>10 528</b>	<b>10 744</b>	<b>11 698</b>	<b>-216</b>	<b>-1 171</b>	<b>-2,0</b>	<b>-10,0</b>
Crédits de trésorerie	7 401	7 668	8 202	-267	-801	-3,5	-9,8
Crédits à l'équipement	2 845	2 801	3 105	44	-260	1,6	-8,4
<b>Caisse de Dépôts et de Gestion</b>	<b>8 677</b>	<b>8 236</b>	<b>5 692</b>	<b>442</b>	<b>2 986</b>	<b>5,4</b>	<b>52,5</b>
Crédits de trésorerie	4 751	4 615	2 351	136	2 400	2,9	102,1
Crédits d'équipement	3 925	3 619	3 340	306	585	8,4	17,5
<b>Titres détenus par les autres sociétés financières</b>	<b>71 089</b>	<b>73 519</b>	<b>77 476</b>	<b>-2 430</b>	<b>-6 387</b>	<b>-3,3</b>	<b>-8,2</b>
<b>Titres autres qu'actions</b>	<b>21 033</b>	<b>22 537</b>	<b>26 181</b>	<b>-1 503</b>	<b>-5 147</b>	<b>-6,7</b>	<b>-19,7</b>
OPCVM autres que monétaires	12 785	13 911	16 920	-1 127	-4 135	-8,1	-24,4
OPCVM obligations	11 519	12 466	15 564	-948	-4 046	-7,6	-26,0
Entreprises d'assurances et de réassurances*	6 478	6 537	6 029	-59	449	-0,9	7,5
Caisse de Dépôts et de Gestion	1 219	1 537	1 628	-318	-409	-20,7	-25,1
Caisses de retraite <sup>1</sup> **	552	552	1 603	-	-1 052	-	-65,6
<b>Actions</b>	<b>50 056</b>	<b>50 982</b>	<b>51 295</b>	<b>-927</b>	<b>-1 240</b>	<b>-1,8</b>	<b>-2,4</b>
Entreprises d'assurances et de réassurances	22 407	22 267	21 618	140	790	0,6	3,7
OPCVM autres que monétaires	11 494	11 358	13 362	135	-1 868	1,2	-14,0
OPCVM actions	9 414	9 247	10 935	167	-1 521	1,8	-13,9
OPCVM diversifiés	1 646	1 666	1 922	-20	-277	-1,2	-14,4
Caisses de retraite <sup>1</sup> **	9 245	9 245	9 236	-	9	-	0,1
Caisse de Dépôts et de Gestion	6 497	7 485	6 824	-989	-327	-13,2	-4,8
<b>Autres créances</b>	<b>5 676</b>	<b>5 393</b>	<b>5 536</b>	<b>283</b>	<b>139</b>	<b>5,2</b>	<b>2,5</b>
Comptes de règlement des Entreprises d'assurances <sup>2</sup> *	4 098	3 816	4 051	283	48	7,4	1,2
Comptes de règlement des caisses de retraite <sup>1</sup> **	1 577	1 577	1 485	-	92	-	6,2
<b>Créances des ASF sur les sociétés non financières publiques</b>	<b>18 334</b>	<b>18 242</b>	<b>18 256</b>	<b>92</b>	<b>78</b>	<b>0,5</b>	<b>0,4</b>
<b>Titres autres qu'actions</b>	<b>16 450</b>	<b>16 409</b>	<b>16 100</b>	<b>41</b>	<b>351</b>	<b>0,3</b>	<b>2,2</b>
OPCVM autres que monétaires	10 212	10 151	10 137	61	75	0,6	0,7
OPCVM obligations	9 447	9 403	9 548	45	-100	0,5	-1,0
Entreprises d'assurances et de réassurances*	4 676	4 687	4 463	-11	213	-0,2	4,8
<b>Engagements des ASF envers les sociétés non financières privées</b>	<b>43 402</b>	<b>43 713</b>	<b>35 418</b>	<b>-312</b>	<b>7 983</b>	<b>-0,7</b>	<b>22,5</b>
<b>Titres émis par les OPCVM autres que monétaires</b>	<b>36 009</b>	<b>35 314</b>	<b>27 511</b>	<b>695</b>	<b>8 499</b>	<b>2,0</b>	<b>30,9</b>
OPCVM obligations	33 359	32 696	25 978	663	7 381	2,0	28,4
<b>Provisions techniques d'assurances</b>	<b>3 290</b>	<b>3 188</b>	<b>3 229</b>	<b>102</b>	<b>61</b>	<b>3,2</b>	<b>1,9</b>
<b>Dépôts</b>	<b>3 980</b>	<b>5 088</b>	<b>4 586</b>	<b>-1 108</b>	<b>-606</b>	<b>-21,8</b>	<b>-13,2</b>
Comptes d'affacturages auprès des sociétés de financement	656	1 219	1 024	-563	-369	-46,2	-36,0
Dépôts en devises auprès des banques off-shore	2 437	2 576	2 694	-140	-258	-5,4	-9,6
<b>Engagements des ASF envers les sociétés non financières publiques</b> *	<b>3 852</b>	<b>3 736</b>	<b>3 773</b>	<b>117</b>	<b>79</b>	<b>3,1</b>	<b>2,1</b>
<b>Provisions techniques d'assurances</b>	<b>3 290</b>	<b>3 188</b>	<b>3 229</b>	<b>102</b>	<b>61</b>	<b>3,2</b>	<b>1,9</b>

(1) Celles relevant du secteur financier, à savoir, la CIMR et la CNRA

(2) Composé principalement des primes à recevoir, impayées ou pré douteuses et des quittances retournées

(\*) Chiffres révisés

(\*\*) Chiffres reconduits

**Graphique 5.10.1 : EVOLUTION DES CREANCES DES AUTRES SOCIETES FINANCIERES SUR LES SOCIETES NON FINANCIERES PRIVEES**

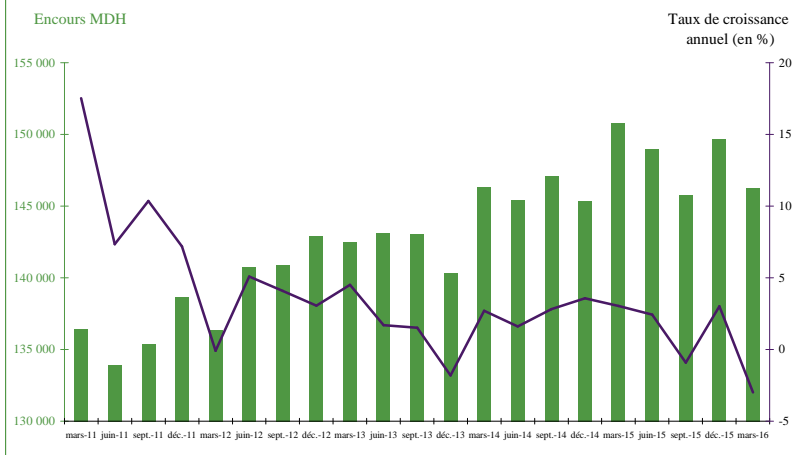

**Graphique 5.10.2 : EVOLUTION DES CREDITS ACCORDES AUX SOCIETES NON FINANCIERES PRIVEES PAR LES AUTRES SOCIETES FINANCIERES**

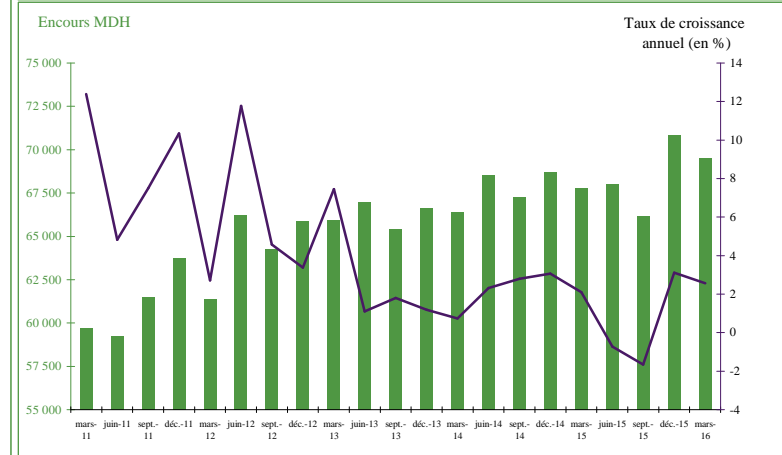

**Graphique 5.10.3 : EVOLUTION DES TITRES EMIS PAR LES SOCIETES NON FINANCIERES PRIVEES ET DETENUS PAR LES AUTRES SOCIETES FINANCIERES 2**

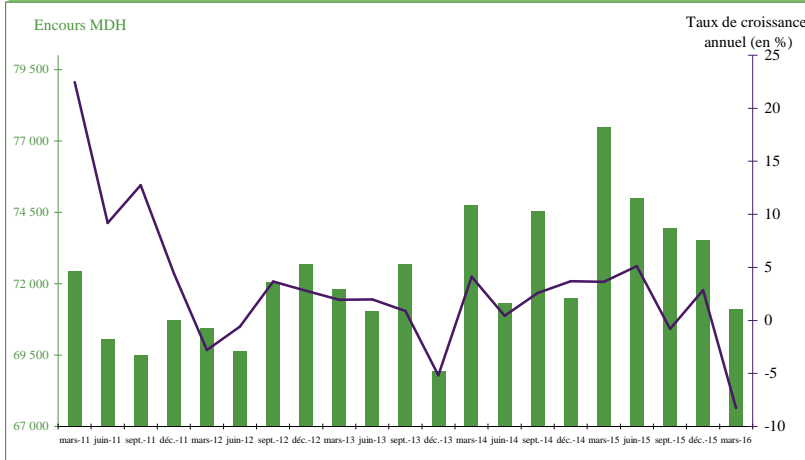

**Graphique 5.10.4 : EVOLUTION DES TITRES EMIS PAR LES OPCVM AUTRES QUE MONETAIRES ET DETENUS PAR LES SOCIETES NON FINANCIERES PRIVEES**

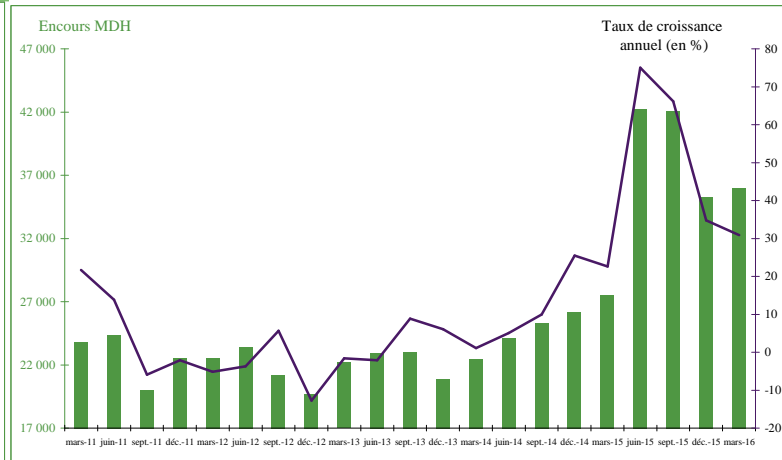

(1) Les banques off-shores, les sociétés de financement et la CDG

(2) Notamment les OPCVM autres que monétaires, les entreprises d'assurances et de réassurance et la CDG

**TABLEAU 5.12 : Position des autres sociétés financières vis-à-vis des ménages**

En MDH

	Encours			△		△%	
	mars-16	déc.-15	mars-15	déc.-15	mars-15	déc.-15	mars-15
<b>Créances des ASF sur les ménages</b>	<b>58 349</b>	<b>57 920</b>	<b>57 340</b>	<b>429</b>	<b>1 009</b>	<b>0,7</b>	<b>1,8</b>
<b>Crédits accordés par les sociétés de financement</b>	<b>46 728</b>	<b>46 937</b>	<b>45 398</b>	<b>-208</b>	<b>1 331</b>	<b>-0,4</b>	<b>2,9</b>
Crédits à la consommation	26 801	26 879	26 175	-78	626	-0,3	2,4
Crédit bail	10 887	10 646	10 022	242	865	2,3	8,6
<b>Crédits accordés par les AMC</b>	<b>6 102</b>	<b>5 925</b>	<b>5 579</b>	<b>177</b>	<b>524</b>	<b>3,0</b>	<b>9,4</b>
Crédits pour la micro-entreprise	5 446	5 335	4 988	111	458	2,1	9,2
Crédits à l'habitat	350	347	332	3	18	0,9	5,4
<b>Avances et comptes de règlement des entreprises d'assurances<sup>1</sup> *</b>	<b>4 666</b>	<b>4 204</b>	<b>4 708</b>	<b>462</b>	<b>-42</b>	<b>11,0</b>	<b>-0,9</b>
<b>Avances et comptes de règlement des caisses de retraite<sup>2</sup> **</b>	<b>725</b>	<b>725</b>	<b>1 530</b>	<b>-</b>	<b>-805</b>	<b>-</b>	<b>-52,6</b>
<b>Autres créances **</b>	<b>16</b>	<b>15</b>	<b>5</b>	<b>-</b>	<b>10</b>	<b>-</b>	<b>200,6</b>
<b>Engagements des ASF envers les ménages</b>	<b>219 293</b>	<b>218 099</b>	<b>213 969</b>	<b>1 194</b>	<b>5 324</b>	<b>0,5</b>	<b>2,5</b>
<b>Provisions techniques des entreprises d'assurances et de réassurances *</b>	<b>117 830</b>	<b>117 482</b>	<b>114 212</b>	<b>348</b>	<b>3 617</b>	<b>0,3</b>	<b>3,2</b>
Assurance vie	62 693	63 760	60 248	-1 067	2 444	-1,7	4,1
Assurance non vie	55 137	53 722	53 964	1 415	1 173	2,6	2,2
<b>Provisions techniques des caisses de retraite<sup>2</sup> **</b>	<b>51 555</b>	<b>51 555</b>	<b>50 019</b>	<b>-</b>	<b>1 536</b>	<b>-</b>	<b>3,1</b>
Retraite	51 476	51 476	48 117	-	3 359	-	7,0
Rentes	79	79	1 902	-	-1 823	-	-95,9
<b>Titres émis par les OPCVM autres que monétaires</b>	<b>21 398</b>	<b>21 041</b>	<b>22 956</b>	<b>357</b>	<b>-1558</b>	<b>1,7</b>	<b>-6,8</b>
OPCVM obligations	15 758	15 425	16 608	334	-849	2,2	-5,1
OPCVM actions	2 978	2 990	3 780	-12	-802	-0,4	-21,2
OPCVM diversifiés	2 506	2 474	2 270	32	236	1,3	10,4
OPCVM contractuels	154	152	297	3	-143	1,8	-48,1
<b>Autres engagements</b>	<b>28 511</b>	<b>28 021</b>	<b>26 782</b>	<b>489</b>	<b>1729</b>	<b>1,7</b>	<b>6,5</b>
Dépôts de garantie auprès des sociétés de financement	5 459	5 897	5 210	-438	249	-7,4	4,8
Dépôts réglementés auprès de Caisse de Dépôts et de Gestion <sup>3</sup>	20 892	20 086	19 521	806	1371	4,0	7,0

(1) Composé principalement des primes à recevoir, impayées ou pré douteuses et des quittances retournées

(2) Celles relevant du secteur financier, à savoir, la CIMR et la CNRA

(3) Composés principalement des Fonds de Tiers des Notaires et des barreaux ainsi que des dépôts au titre des consignations

(\*) Chiffres révisés

(\*\*) Chiffres reconduits

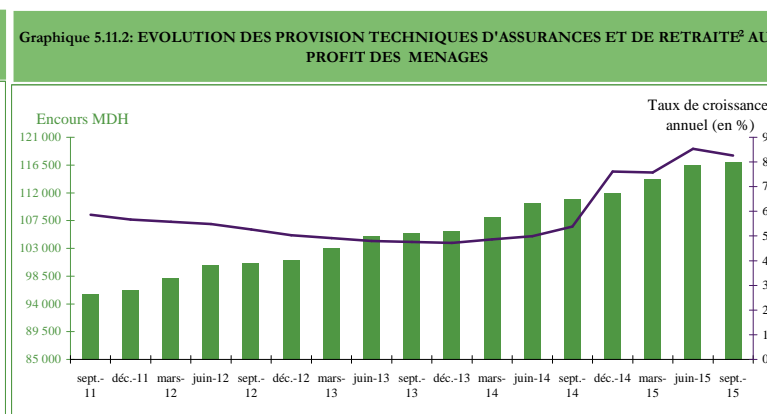
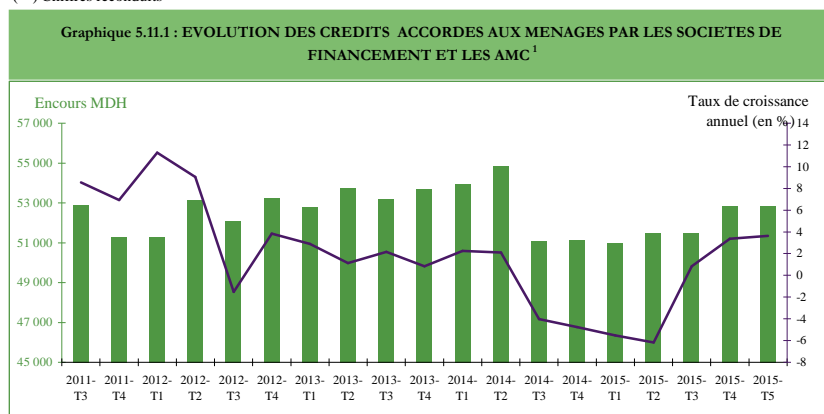

Dépôt légal 2010 PE 0059

BANK AL-MAGHRIB

Direction Etudes Economiques  
277, Avenue Mohammed V - B.P. 445 - Rabat

Tél. : (212) 5 37 57 41 04/05

Fax : (212) 5 37 57 41 11

E mail : [deri@bkam.ma](mailto:deri@bkam.ma)

[www.bkam.ma](http://www.bkam.ma)

بنك المغرب  
بنك المغرب